

**EPSON**

**Потребителско ръководство**

**Multimedia Projector**

**EB-W56S**

**EB-EA56S**

**Означения, Използвани в Това Ръководство 6****Използване на справочника за търсене на информация ..... 8**

- Търсене по ключова дума ..... 8
- Прескачане директно от отметките ..... 8
- Отпечатване само на страниците, от които се нуждаете ..... 8

**Сваляне на последната версия на документите ..... 10****Запознаване с проектора 11****Функции на Проектора ..... 12**

- Бърза и лесна настройка ..... 12
- Лесно безжично проектиране ..... 12

**Части на проектора и функции ..... 14**

- Части на проектора - отпред ..... 14
- Части на проектора - отзад ..... 15
- Части на проектора - основа ..... 16
- Части на проектора - команден панел ..... 17
- Части на проектора - дистанционно управление ..... 18

**Настройка на проектора 20****Местоположение на проектора ..... 21**

- Настройка на проектора и опции при инсталиране ..... 23
- Разстояние за прожектиране ..... 23

**Свързване на проектора ..... 24**

- Свързване на компютър ..... 24
- Свързване на компютър за VGA видео и аудио ..... 24
- Свързване на компютър за USB видео и аудио ..... 25
- Свързване на компютър за HDMI видео и аудио ..... 26
- Свързване към видео източници ..... 26
- Свързване на HDMI видео източник ..... 27
- Свързване към композитен (пълен) видео източник ..... 27

- Свързване към външни USB устройства ..... 28
- Защита на USB устройства ..... 28
- Свързване към USB устройство ..... 29
- Откачане на USB устройството ..... 29
- Свързване на камера за документи ..... 29
- Свързване към външни устройства ..... 29
- Свързване към VGA монитор ..... 30
- Свързване на външни високоговорители ..... 30
- Свързване на микрофон ..... 31

**Поставяне на батерии в дистанционното управление ..... 32****Работа с дистанционното управление ..... 33****Използване на основните функции на проектора 34****Включване на проектора ..... 35**

- Начален екран ..... 36

**Изключване на проектора ..... 38****Избор на езика за менютата на проектора ..... 39****Режими на прожектиране ..... 40**

- Промяна на режима на прожектиране с помощта на дистанционното управление ..... 40
- Промяна на режима на прожектиране с помощта на менютата ..... 40

**Показване на тестови модел ..... 42****Настройка на височината на изображението ..... 43****Форма на изображението ..... 44**

- Авто В-ключ ..... 44
- Коригиране на изображението с бутоните за корекция на трапецовидно изкривяване ..... 44
- Коригиране на изображението чрез Quick Corner ..... 45

**Преоразмеряване на образа ..... 48**

Преоразмеряване на образа с бутоните Широк и Теле .....	48
Преоразмеряване на образа с менюто на проектора .....	48
<b>Регулиране на позицията на образа с помощта на Изместване на образа .....</b>	<b>49</b>
<b>Фокусиране на изображението с помощта на фокусиращия пръстен .....</b>	<b>50</b>
<b>Избор на източник на картина .....</b>	<b>51</b>
<b>Съотношение на картината .....</b>	<b>53</b>
Промяна на съотношението на образа .....	53
Зададени съотношения на картината .....	53
Изглед на проектирания образ при всеки аспект .....	54
<b>Регулиране на качеството на изображението (Цветови режим) .....</b>	<b>55</b>
Промяна на цветови режим .....	55
Достъпни цветови режими .....	55
Настройка на Авто ирис .....	55
<b>Управление на звука с бутоните за сила на звука .....</b>	<b>57</b>
<b>Регулиране функциите на проектора .....</b>	<b>58</b>
<b>Прожектиране на два образа едновременно .....</b>	<b>59</b>
Неподдържани комбинации входни източници за Split Screen прожектиране .....	61
Ограничения при прожектиране със Split Screen .....	61
<b>Прожектиране на PC Free презентация .....</b>	<b>62</b>
Поддържани типове файлове от PC Free .....	62
Предпазни мерки при прожектиране с PC Free .....	62
Стартиране на PC Free слайдшоу .....	63
Стартиране на PC Free Movie презентация .....	64
Опции на PC Free Display .....	65
<b>Временно изключване на картината и звука .....</b>	<b>67</b>
<b>Временно спиране на действието във видео .....</b>	<b>68</b>
<b>Увеличаване на изображения (E-zoom) .....</b>	<b>69</b>
<b>Запис на изображение с потребителско лого .....</b>	<b>70</b>
<b>Запис на потребителски шаблон .....</b>	<b>72</b>
<b>Корекция на цветови разлики при прожектиране от множество проектори .....</b>	<b>73</b>
Задаване на ID на проектор .....	73
Избор на проектора, който ще управлявате .....	73
Еднакво качество на картина на множество екрани .....	74
<b>Функции за защита на проектора .....</b>	<b>76</b>
Видове защита с парола .....	76
Задаване на парола .....	76
Избор на видове защита с парола .....	77
Въвеждане на парола за използване на проектора .....	78
Заклучване на бутоните на проектора .....	78
Отключване на бутоните на проектора .....	79
Инсталиране на заключващ кабел .....	79
<b>Използване на проектора в мрежа .....</b>	<b>81</b>
<b>Прожектиране по кабелна мрежа .....</b>	<b>82</b>
Свързване към кабелна мрежа .....	82
Избор на настройки на кабелна мрежа .....	82
<b>Прожектиране по безжична мрежа .....</b>	<b>85</b>
Ръчно избиране на настройките на безжичната мрежа .....	85
Избор на настройки на безжична мрежа в Windows .....	88
Избор на настройки на безжична мрежа в Mac .....	88
Настройка на защитата на безжичната мрежа .....	88
Използване на QR код за връзка с мобилно устройство .....	89
Използване на USB ключ за свързване с Windows компютър .....	90

## Наблюдение и управление на проектора 92

### Epson Projector Management Connected/Epson Projector Management ..... 93

### Управление на мрежов проектор чрез уеб браузър ..... 94

Опции за уеб управление на проектора ..... 95

### Настройка на мрежови и-мейл предупреждения на проектора ..... 98

И-мейл съобщения с предупреждения за мрежов проектор ..... 98

### Настройка на наблюдение чрез SNMP ..... 100

### Използване на ESC/VP21 команди ..... 101

Списък с ESC/VP21 команди ..... 101

Схеми на окабеляването ..... 101

### Поддръжка на PLink ..... 103

### Web API ..... 104

Разрешаване на Web API ..... 104

## Промяна на настройките на менюто 105

### Използване на менютата на проектора ..... 106

### Използване на показаната клавиатура ..... 107

Достъпен текст при използване на показаната клавиатура ..... 107

### Настройки за качеството на образа - меню "Образ" ..... 108

### Настройки на входния сигнал - меню "Сигнал" ..... 110

### Настройки на функциите на проектора - меню "Настройки" ..... 111

### Настройки за инсталиране на проектора - меню "Допълнит." ..... 113

### Мрежови настройки на проектора - меню "Мрежа" ..... 116

Меню "Мрежа" - меню "Основна" ..... 117

Меню "Мрежа" - меню "Безжична LAN" ..... 118

Меню "Мрежа" - меню "Кабелна LAN" ..... 120

Меню "Мрежа" - меню "Известия" ..... 121

Меню "Мрежа" - меню "Други" ..... 122

Меню "Мрежа" - меню "Нулиране" ..... 124

### Настройки за инсталиране на проектора - меню "ЕСО" ..... 125

### Показване на информация за проектора - меню "Инфо" ..... 127

Меню "Инфо" - меню "Информация за проектора" ..... 127

Списък с кодове на Event ID ..... 128

### Опции за нулиране на проектора - меню "Нулиране" ..... 130

### Копиране на настройките на менюто между проектори (пакетни настройки) ..... 131

Прехвърляне на настройки от USB флаш устройство ..... 131

Прехвърляне на настройки от компютър ..... 132

Известие за грешка при пакетни настройки ..... 133

## Поддръжка на проектора 135

### Поддръжка на проектора ..... 136

### Почистване на Лещата ..... 137

### Почистване на корпуса на проектора ..... 138

### Въздушен филтър и обслужване на вентилационните отвори ..... 139

Почистване на въздушния филтър и вентилационните отвори ..... 139

Смяна на въздушен филтър ..... 139

### Поддръжка на лампата на проектора ..... 142

Смяна на лампата ..... 142

Нулиране на таймера на лампата ..... 145

**Отстраняване на проблеми 147**

Проблеми на прожектирането ..... 148

Статус на индикаторите на проектора ..... 149

Използване на помощните екрани на проектора ..... 152

Решаване на проблеми с образа и звука ..... 153

Решения при липса на образ ..... 153

Решения, когато образът не е нормален при функция USB дисплей ..... 153

Решения при съобщение "Няма сигнал" ..... 154

Показване на съдържание от лаптоп ..... 154

Показване на съдържание от Mac лаптоп ..... 155

Решения при съобщение "Не се поддържа" ..... 155

Решения при частично изображение ..... 155

Решения, ако изображението не е правоъгълно ..... 155

Решения при шум или смущения в образа ..... 156

Решения при неясен или размазан образ ..... 156

Решения при ненормална яркост или цветове ..... 157

Решения при проблеми със звука ..... 158

Решения за случаи, когато имената на файловете с изображения не се показват нормално в PC Free ..... 158

**Разрешаване на проблеми при работа на проектора или дистанционното управление ..... 159**

Решения при проблеми със захранването или изключването на проектора ..... 159

Решения при проблеми с дистанционното управление ..... 159

Решения при проблеми с паролата ..... 160

**Решаване на мрежови проблеми ..... 161**

Решения при неуспешно безжично удостоверяване ..... 161

Решения при липса на достъп до проектора през мрежата ..... 161

Решения при липса на и-мейли предупреждения в мрежата ..... 161

Решения, ако образът съдържа статични елементи при мрежово прожектиране ..... 162

**Приложения 163****Допълнителни принадлежности и запасни части ..... 164**

Екрани ..... 164

Кабели ..... 164

Монтаж ..... 164

За безжична връзка ..... 164

Външни устройства ..... 165

Запасни части ..... 165

**Размер на екрана и разстояние на прожектиране ..... 166****Поддържани разрешителни способности на монитора ..... 168****Технически характеристики на проектора ..... 169**

Характеристики на конектора ..... 170

**Външни размери ..... 171****Системни изисквания на USB Display ..... 172****Списък със символи за безопасност и инструкции ..... 173****Етикет с предупреждение ..... 176****Речник ..... 177****Бележки ..... 179**

Indication of the manufacturer and the importer in accordance with requirements of EU directive ..... 179

Ограничение за употреба ..... 179

Операционни системи ..... 179

Търговски марки ..... 180



Авторски права ..... 180

Авторско право ..... 180



# Означения, Използвани в Това Ръководство

## Символи за безопасност

В проектора и ръководствата се използват графични символи и етикети за означаване на съдържание, обясняващо как да използвате проектора безопасно. Прочетете и внимателно следвайте инструкциите, означени с тези символи и етикети, за да предотвратите наранявания и повреди.

 <b>Предупреждение</b>	Този символ означава информация, пренебрегването на която може да доведе до нараняване и дори смърт.
 <b>Внимание</b>	Този символ обозначава информация, пренебрегването на която може да доведе до нараняване и имуществени щети поради неправилно боравене с устройството.

## Обща информация, означения

<b>Внимание</b>	Този етикет означава процедури, които биха могли да причинят щети или наранявания, ако не бъдат взети достатъчно предпазни мерки.
	Този етикет означава допълнителна информация, която е полезно да знаете.
[Име на бутон]	Обозначава името на бутоните на дистанционното управление или на проектора. Пример: Бутон [Esc]
<b>Меню/Име на настройка</b>	Означава менюто на проектора и имената на настройките. Например: Изберете менюто <b>Образ</b> ☛ <b>Образ &gt; Цветови режим</b>
»»	Този етикет посочва връзки към свързани страници.
	Този етикет показва текущото ниво на менюто на проектора.

► **Свързани теми**

- "Използване на справочника за търсене на информация" [стр.8](#)
- "Сваляне на последната версия на документите" [стр.10](#)

PDF справочникът Ви позволява да търсите информация, която Ви е необходима, по ключова дума или да прескачате директно до конкретни раздели, като използвате отметките. Можете също така да отпечатвате само страниците, от които се нуждаете. Този раздел описва как да използвате PDF справочник, който е отворен в Adobe Reader X на Вашия компютър.

## ► Свързани теми

- "Търсене по ключова дума" [стр.8](#)
- "Прескачане директно от отметките" [стр.8](#)
- "Отпечатване само на страниците, от които се нуждаете" [стр.8](#)

## Търсене по ключова дума

Щракнете върху **Редактиране > Разширено търсене**. Въведете ключовата дума (текст) за информация, която желаете да намерите в прозореца за търсене, след което щракнете върху **Search**. Резултатите се показват като списък. Щракнете върху един от показаните резултати, за да прескочите до тази страница.

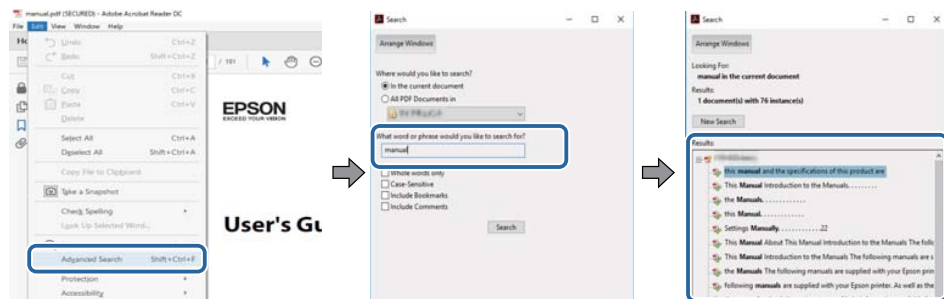

## Прескачане директно от отметките

Кликнете върху заглавие, за да прескочите до тази страница. Щракнете върху + или >, за да прегледате заглавията от по-ниско ниво в този раздел.

За да се върнете към предходната страница, извършете следната операция на клавиатурата си.

- Windows: Задръжте **Alt**, след което натиснете **←**.
- Mac OS: Задръжте клавиша **command** и след това натиснете **←**.

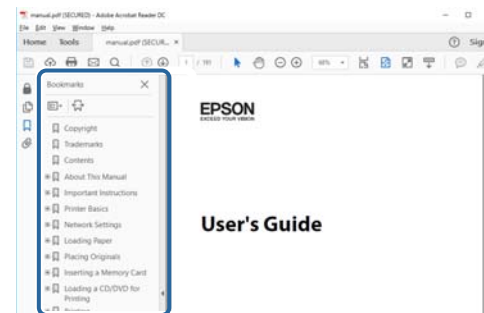

## Отпечатване само на страниците, от които се нуждаете

Можете да избавдате и отпечатвате само страниците, от които се нуждаете. Щракнете върху **Печат** в менюто **Файл**, след което посочете страниците, които желаете да отпечатате, в **Страници в Страници за печат**.

- За да посочите серия от страници, въведете тире между началната и крайната страница.  
Пример: 20-25
- За да посочите страници, които не са в серията, разделете страниците със запетаи.  
Пример: 5, 10, 15

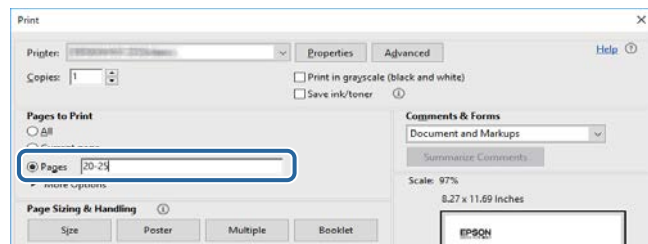

Можете да получите последната версия на ръководствата и спецификациите на уебсайта на Epson.

Посетете [epson.sn](http://epson.sn) и въведете името на проектора си.

# Запознаване с проектора

Прочетете тези раздели, за да научите повече за функциите на проектора и имената на частите му.

## ► Свързани теми

- "Функции на Проектора" [стр.12](#)
- "Частите на проектора и функции" [стр.14](#)

Този проектор има следните специални функции. Вижте тези раздели за повече информация.

## ► Свързани теми

- "Бърза и лесна настройка" [стр.12](#)
- "Лесно безжично проектиране" [стр.12](#)

## Бърза и лесна настройка

- Функцията Директно вкл. включва проектора, когато включите щепсела в електрически контакт.
- Авт. вкл. е функция с възможност за включване на проектора, когато се регистрира сигнал от порта, посочен като източник **Авт. вкл.**
- Начален екран е за лесен избор на източник и достъп до полезни функции.
- Автоматичната вертикална корекция винаги показва правоъгълен екран ( Авто В-ключ).

## ► Свързани теми

- "Включване на проектора" [стр.35](#)
- "Настройки за инсталиране на проектора - меню "Допълнит."" [стр.113](#)
- "Авто В-ключ" [стр.44](#)

## Лесно безжично проектиране

- Epson iProjection (Windows/Mac) за прожектиране на до четири изображения едновременно чрез разделяне на екрана. Можете да прожектирате изображения от компютри в мрежата или от смартфони и таблети.

Вижте *Ръководство за работа с Epson iProjection (Windows/Mac)* за подробности.

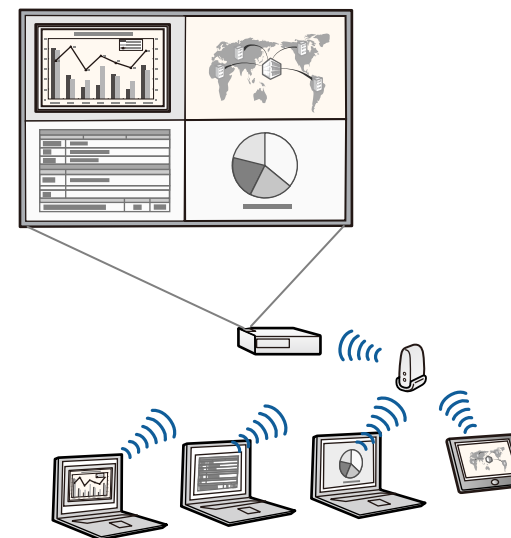

Можете да свалите необходимия софтуер и ръководства от следния уеб сайт:

<http://www.epson.com/>

- Epson iProjection (iOS/Android) свързва безжично проектора с мобилно устройство чрез приложение, достъпно в App Store или Google Play.



Всички разходи за комуникация с App Store или Google Play се поемат от потребителя.

- Epson iProjection (Chromebook) свързва безжично проектора с безжично Chromebook устройство чрез приложение, достъпно в Chrome Web Store.



Всички разходи за комуникация с Chrome Web Store се поемат от потребителя.

### ► **Свързани теми**

- "Използване на проектора в мрежа" [стр.81](#)

В следните раздели са обяснени частите на проектора и техните функции.

► **Свързани теми**

- "Части на проектора - отпред" [стр.14](#)
- "Части на проектора - отзад" [стр.15](#)
- "Части на проектора - основа" [стр.16](#)
- "Части на проектора - команден панел" [стр.17](#)
- "Части на проектора - дистанционно управление" [стр.18](#)

## Части на проектора - отпред

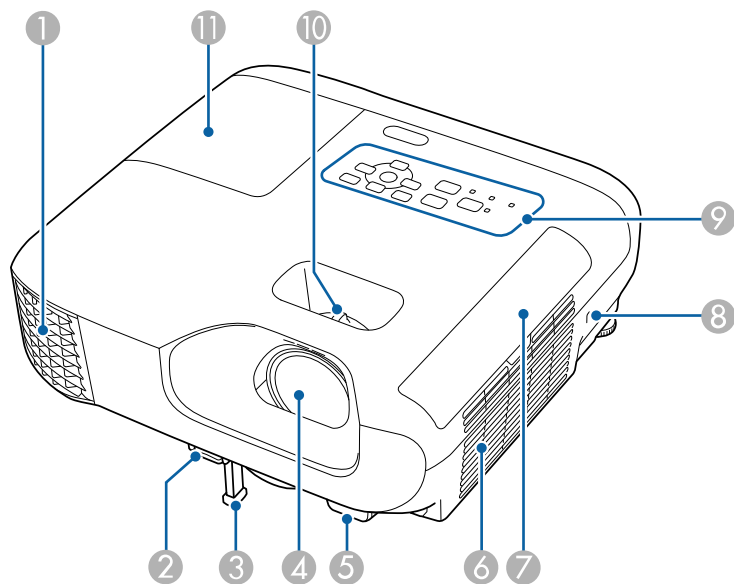

Име	Функция
1 Отвор за въздух	Отворът за въздух служи за охлаждане на вътрешността на проектора.

Име	Функция
	<p><b>⚠ Предупреждение</b></p> <p>Не гледайте в отворите за вентилация. Ако лампата експлодира, се отделят газове и се пръскат малки парченца стъкло, които могат да причинят наранявания. Потърсете лекарска помощ, ако парченца счупено стъкло са вдишани или попаднали в очите или устата.</p> <p><b>⚠ Внимание</b></p> <p>Докато прожектирате, не приближавайте лицето или ръцете си близо до отвора за въздух, както и не поставяйте предмети близо до него, които могат да се деформират или повредят от топлината. Горещ въздух от изходящия вентилационен отвор за въздух може да причини изгаряния, деформиране или възникване на инциденти.</p>
2 Лост за освобождаване на крачето	Натиснете лоста за освобождаване на крачето, за да изтеглите или приберете предното регулируемо краче.
3 Предно регулируемо краче	Ако проекторът е поставен на равна повърхността като бюро, изтеглете крачето за нагласяне позицията на картината.
4 Леща	През нея се прожектират изображенията.
5 Дист. приемник	Получава сигнали от дистанционното управление.
6 Вход за въздух (въздушен филтър)	Вкарва въздух за охлаждане на вътрешността на проектора.
7 Капак на въздушния филтър	Отворете за достъп до въздушния филтър.

Име	Функция
8	Слот за безопасност
9	Контролен Панел
10	Фокусиращ пръстен
11	Капак на лампата

► **Свързани теми**

- "Фокусиране на изображението с помощта на фокусиращия пръстен" [стр.50](#)
- "Статус на индикаторите на проектора" [стр.149](#)

## Части на проектора - отзад

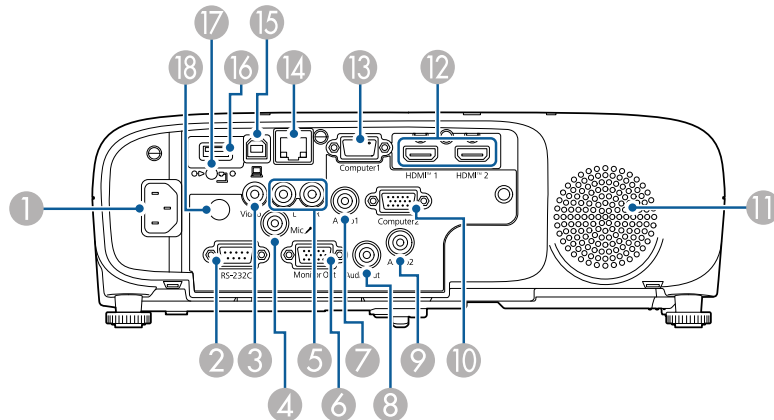

Име	Функция
2	RS-232C порт
3	Video порт
4	Mic порт
5	L-Audio-R портове
6	Monitor Out порт
7	Audio 1 порт
8	Audio Out порт
9	Audio 2 порт
10	Computer2 порт
11	Високоговорител
12	HDMI1, HDMI2 портове
13	Computer1 порт
14	LAN порт
15	USB-B порт

Име	Функция
1	Вход захранване

2	RS-232C порт	Свързва RS-232C кабел за управление на проектора от компютър. (Обикновено не се налага да използвате този порт).
3	Video порт	Получава сигнали тип съставно видео от видео източници.
4	Mic порт	Получава звук от микрофона.
5	L-Audio-R портове	Въвежда звук от свързаното към порт Video.
6	Monitor Out порт	Извежда аналогов RGB входен сигнал от порт Computer1 към външен монитор. Не можете да извеждате сигнали от други портове.
7	Audio 1 порт	Получава звук от оборудване, свързаното към порт Computer1.
8	Audio Out порт	Извежда звук от текущия източник на входен сигнал или Mic порт към външен високоговорител.
9	Audio 2 порт	Извежда звук от оборудването, свързаното към порт Computer2.
10	Computer2 порт	Въвежда сигнали за образ от компютър.
11	Високоговорител	Извежда звук.
12	HDMI1, HDMI2 портове	Вход за видео сигнал от HDMI-съвместимо видео оборудване и компютри. Проекторът е съвместим с HDCP.
13	Computer1 порт	Въвежда сигнали за образ от компютър.
14	LAN порт	Служи за свързване с LAN кабел към мрежа.
15	USB-B порт	Свързва USB кабел към компютър за проектиране на компютърни изображения.

Име	Функция
16 USB-A порт	Осъществява връзка с USB памет или цифров фотоапарат и прожектира филми или изображения, като използва PC Free. Свързва допълнителната камера за документи. Свързва модула за безжична LAN мрежа.
17 Винт за фиксиране модула за безжична LAN мрежа	Фиксира капака на модула за безжична LAN.
18 Дист. приемник	Получава сигнали от дистанционното управление.

## Части на проектора - основа

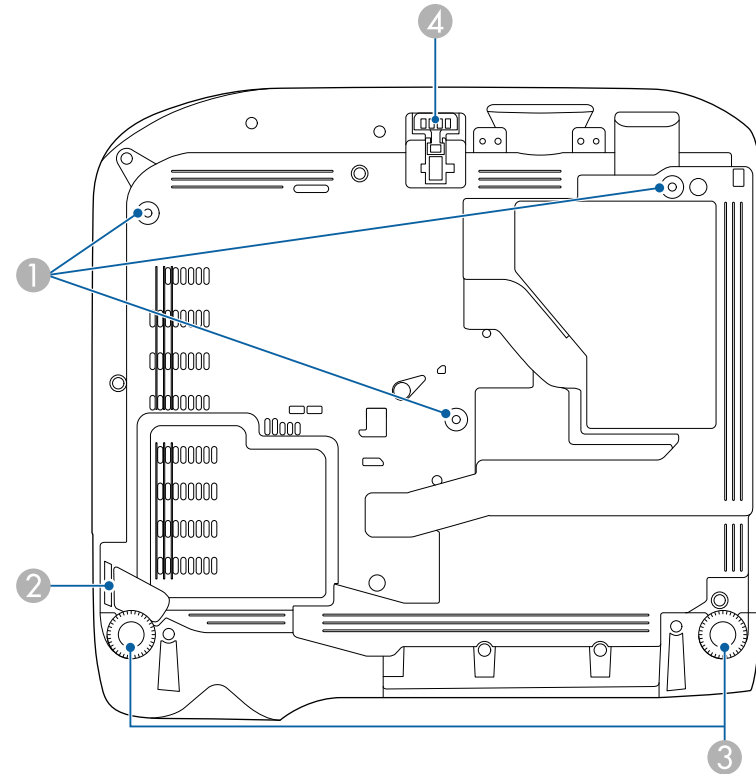



Име	Функция
1 Точки за прикрепване на стойка за окачване на таван (три точки)	Използвайте всичките точки за прикрепване, за да монтирате допълнителното устройство за окачване на таван тук, когато окачвате проектора на тавана.

Име	Функция
2 Точка за монтиране на защитен кабел	Вкарайте заключващ кабел (който можете да закупите от магазин) тук и го заключете. Може да прикачите допълнителни кабели за обезопасяване тук, за да предотвратите падането на проектора от тавана или стената.
3 Задни крачета	Ако проекторът е поставен на равна повърхността като бюро, завъртете за нагласяне на наклона чрез изтегляне или прибиране на крачетата.
4 Предно регулируемо краче	Ако проекторът е поставен на равна повърхността като бюро, изтеглете крачето за нагласяне позицията на картината.

► **Свързани теми**

- "Инсталиране на заключващ кабел" [стр.79](#)

Име	Функция
1 Бутон [Source Search]	Превключва на следващия източник на входен сигнал.
2 Бутон [Enter] [↵]	Отваряне на избраната опция и преход към следващо ниво с показване менюто на проектора или помощ. Оптимизира <b>Проследяване</b> , <b>Синхр.</b> и <b>Позиция</b> в менюто <b>Сигнал</b> на проектора при прожектиране на аналогов RGB сигнал от порт Computer.
3 Бутони за коригиране на трапецовидното изкривяване и бутони със стрелки	Показва екрана Ключ с възможност за коригиране на трапецовидно изкривяване. Избира елементи от менюто с показване менюто на проектора или помощ.
4 Бутон [Esc]	Прекратява текущата функция. Връщане към предишното ниво в менюто с показване менюто на проектора.
5 Бутони Широк и Телс и бутони със стрелки	 : увеличава се размерът на прожектирания екран.  : намалява се размерът на прожектирания екран. Коригира изкривяването по хоризонтала, когато е показан екран Корекция. Избира елементи от менюто с показване менюто на проектора или помощ.
6 Бутон [Menu]	Показва и затваря менюто на проектора.
7 Бутон [Home]	Показва и затваря екрана Начало.
8 Бутон вкл/изкл [⏻]	Включва и изключва проектора.
9 Индикатори	Посочва състоянието на проектора.

## Части на проектора - команден панел

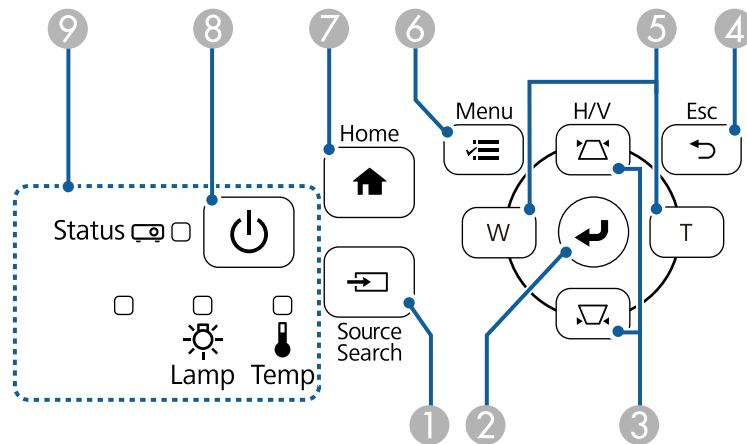

## ► Свързани теми

- "Настройки на входния сигнал - меню "Сигнал"" [стр.110](#)
- "Начален екран" [стр.36](#)
- "Статус на индикаторите на проектора" [стр.149](#)
- "Коригиране на изображението с бутоните за корекция на трапецовидно изкривяване" [стр.44](#)
- "Преоразмеряване на образа" [стр.48](#)

## Части на проектора - дистанционно управление

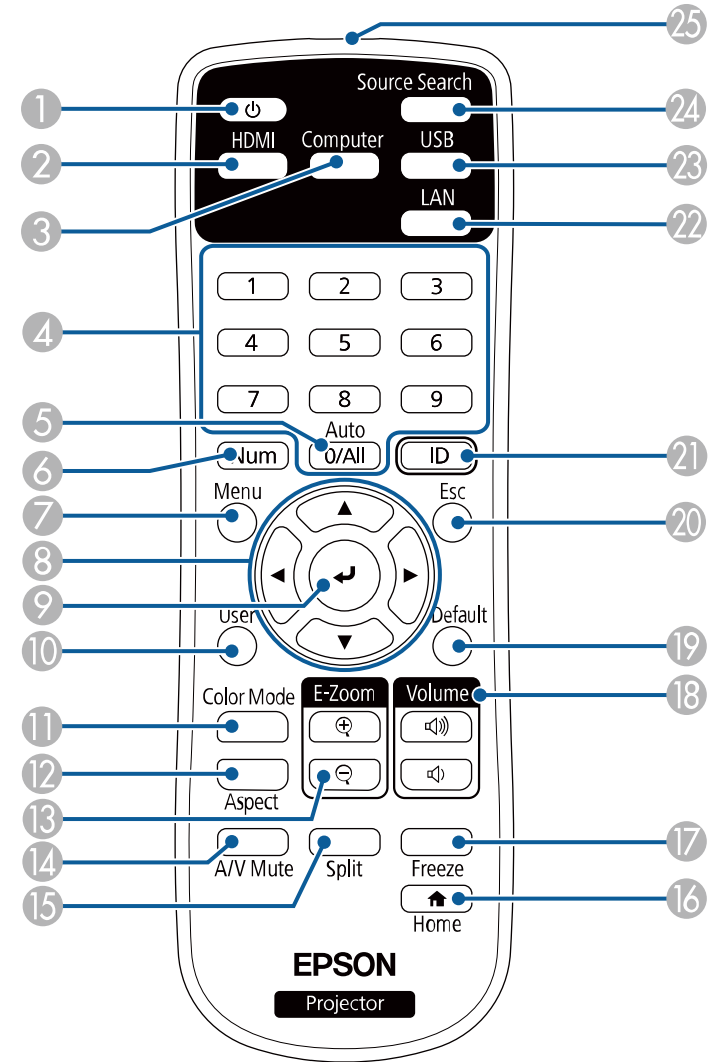

Име	Функция
1 Бутон вкл/изкл [  ]	Включва и изключва проектора.
2 Бутон [HDMI]	Превключва на източника на изображения между HDMI портовете.
3 Бутон [Computer]	Превключване на източника на изображения към портовете Computer.
4 Цифрови бутони	Въвеждане цифри в менюто на проектора, докато е натиснат бутонът [Num].
5 Бутон [Auto]	Оптимизира <b>Проследяване</b> , <b>Синхр.</b> и <b>Позиция</b> в меню <b>Сигнал</b> на проектора при прожектиране на аналогов RGB сигнал от портовете Computer.
6 Бутон [Num]	Задръжте натиснат този бутон, за да въведете цифри от бутоните с цифри.
7 Бутон [Menu]	Показва и затваря менюто на проектора.
8 Бутони със стрелки	Избира елементи от менюто с показване менюто на проектора.
9 Бутон [Enter] [  ]	Отваряне на избраната опция и преход към следващо ниво с показване менюто на проектора.
10 Бутон [User]	Изпълнение на настройките, зададени в настройката <b>Потреб. бутон</b> в менюто <b>Настройки</b> на проектора.
11 Бутон [Color Mode]	Променя цветови режим.
12 Бутон [Aspect]	Променя режима на съотношение.
13 Бутони [E-Zoom] +/-	Преоразмерява прожектираното изображение.
14 Бутон [A/V Mute]	Временно включва или изключва видеото и звука.
15 Бутон [Split]	Прожектира едновременно два образа от различни източници на картина, като разделя екрана.
16 Бутон [Home]	Показва и затваря екрана Начало.
17 Бутон [Freeze]	Пауза или възобновяване на изображения.

Име	Функция
18 Бутони за усилване/ намаляване на [Volume]	Регулира силата на звука на високоговорителя.
19 Бутон [Default]	Връща стойността по подразбиране на избраната настройка.
20 Бутон [Esc]	Прекратява текущата функция. Връщане към предишното ниво в менюто с показване менюто на проектора.
21 Бутон [ID]	Задръжте натиснат този бутон и с цифровите бутони изберете ИД на проектора, който ще управлявате от дистанционното управление.
22 Бутон [LAN]	Превключване източниците на изображения между свързаните в мрежа устройства.
23 Бутон [USB]	Превключва източника на изображения между USB Display и USB-A порт.
24 Бутон [Source Search]	Превключва на следващия източник на входен сигнал.
25 Зона на излъчване от дистанционното управление	Излъчва сигналите на дистанционното управление.

## » Свързани теми

- "Настройки на входния сигнал - меню "Сигнал"" [стр.110](#)
- "Съотношение на картината" [стр.53](#)
- "Настройки за инсталиране на проектора - меню "Допълнит."" [стр.113](#)
- "Прожектиране на PC Free презентация" [стр.62](#)
- "Прожектиране на два образа едновременно" [стр.59](#)
- "Регулиране на качеството на изображението (Цветови режим)" [стр.55](#)
- "Използване на проектора в мрежа" [стр.81](#)
- "Свързване на компютър за USB видео и аудио" [стр.25](#)
- "Начален екран" [стр.36](#)

# Настройка на проектора

Следвайте инструкциите в тези раздели, за да настроите проектора.

## ► Свързани теми

- "Местоположение на проектора" [стр.21](#)
- "Свързване на проектора" [стр.24](#)
- "Поставяне на батерии в дистанционното управление" [стр.32](#)
- "Работа с дистанционното управление" [стр.33](#)

Можете да поставите проектора на почти всяка равна повърхност и да прожектирате изображението.

Можете също така да монтирате проектора на стойка за окачване на таван, ако искате да го използвате само от едно местоположение. При окачване на проектора на тавана е необходимо да използвате стойка за окачване на таван.

Обърнете внимание на следните моменти при избор на местоположение за проектора:

- Поставете проектора на стабилна, равна повърхност или го монтирайте върху подходяща стойка.

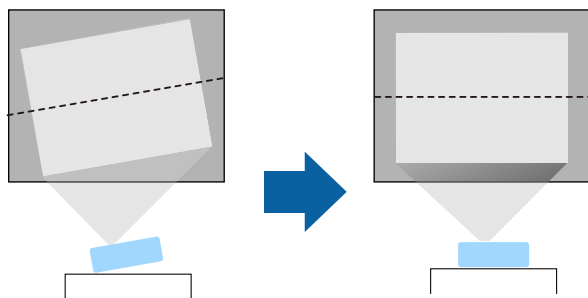

- Оставете достатъчно място около и под проектора за вентилация. Не поставяйте върху проектора предмети, които биха могли да блокират вентилационните отвори.
- Поставете проектора, така че да е под прав ъгъл спрямо екрана, не под различен ъгъл.

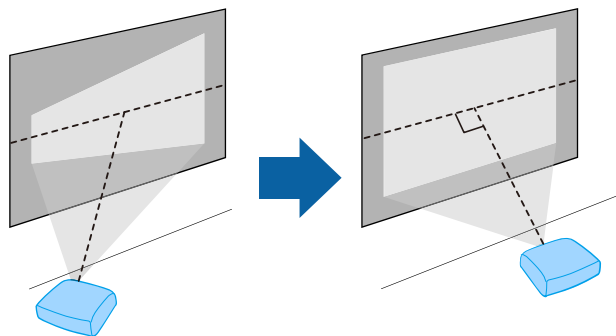

Ако не можете да монтирате проектора под прав ъгъл спрямо екрана, коригирайте всякакво трапецовидното изкривяване в резултат, като използвате командите на проектора. За най-добро качество на образите препоръчваме регулирането на позицията на инсталация на проектора за постигане на правилни размер и форма на образа.

## Предупреждение

- Трябва да монтирате стойка за окачване на таван, ако искате да окачите проектора. Ако не монтирате проектора правилно, той може да падне и да се повреди или да причини нараняване.
- Не използвайте лепила върху точките за фиксиране към тавана с цел да предотвратите разхлабване на винтовете. Не използвайте смазки или масла върху проектора - кутията на проектора може да се пукне и да причини падането му от стойката. Това може да причини тежки наранявания на всеки, застанал под стойката, както и да повреди самия проектор.
- Неуспешното монтиране на стойката за таван и проектора може да причини падането на проектора. Фиксирайте стойката към всички фиксиращи точки на стойката за таван, както е посочено в потребителското ръководство на проектора. Също така фиксирайте проектора и стойката с кабели, които са достатъчно здрави, за да издържат теглото им. Трябва да използвате стойка, посочена от Epson, която е съвместима с този проектор.
- Не монтирайте проектора на място, изложено на високи нива на прах или влажност или на място, изложено на дим или пара. В противен случай той би могъл да причини пожар или да се получи токов удар. Корпусът на проектора също може да се наруши и повреди и да доведе до падането на проектора от монтажната стойка.

### Примери за среди, които биха довели до падане на проектора поради нарушаване на корпуса

- Места, изложени на прекомерен дим или частици масло във въздуха, като заводи или кухни
- Места, съдържащи летливи разтворители или химически вещества, като заводи или лаборатории
- Места, където проекторът може да е изложен на почистващи препарати или химически вещества, като заводи или кухни
- Места, в които се използват често ароматни масла, като помещения за релакс
- Близко до устройства, които произвеждат прекомерно много дим, частици масло във въздуха или пяна по време на събития

## Предупреждение

- Не покривайте отвора за всмукване и изпускателните отвори на проектора. Ако вентилационните отвори са покрити, вътрешната температура може да се повиши и да причини пожар.
- Не използвайте или не съхранявайте проектора на места, където ще бъде изложен на прах или замърсяване. В противен случай, качеството на проектираното изображение може да намалее или въздушният филтър може да се запуши, което би довело до неизправност или пожар.
- Проекторът да не се инсталира върху нестабилна повърхност или на място, което няма да издържи тежестта на проектора. В противен случай проекторът може да падне или да се преобърне, причинявайки злополука или нараняване.
- При инсталиране на проектора на високо вземете мерки да предотвратите падане, като използвате кабели за подсибяване при аварийни случаи като земетресение, както и за избягване на злополуки. Ако не бъде инсталиран правилно, проекторът може да падне и да причини злополука или нараняване.
- Проекторът да не се инсталира на места, където може да настъпи повреда от сол или на места, изложени на корозивен газ, като серен газ от горещи извори. В противен случай корозията може да доведе до падането на проектора. Това би могло да доведе до неправилно функциониране на проектора.

## Внимание

- Не поставяйте проектора на страни. Това може да повреди проектора.
- Ако използвате проектора на място с надморска височина над 1 500 м, задайте за **Режим голяма вис.** Да бъде **Вкл.** за осигуряване правилно регулиране на вътрешната температура на проектора.  
 **Допълнит. > Операция > Режим голяма вис.**
- Опитайте да не инсталирате проектора на места с висока влажност и запрашеност или на места, където ще бъде изложен на дим от огън или на цигарен дим.

## ► Свързани теми

- "Настройка на проектора и опции при инсталиране" [стр.23](#)
- "Разстояние за прожектиране" [стр.23](#)
- "Форма на изображението" [стр.44](#)
- "Настройки за инсталиране на проектора - меню "Допълнит."" [стр.113](#)

## Настройка на проектора и опции при инсталиране

Можете да настроите или инсталирате проектора по следните начини:

Предна/Задна

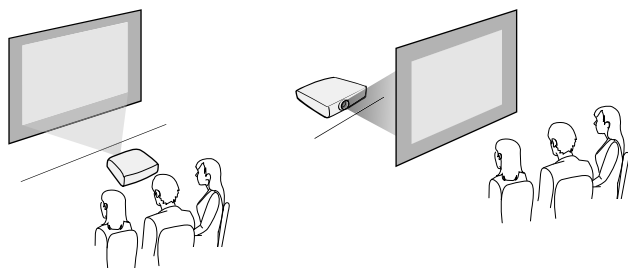

Предно, таван/задно, таван

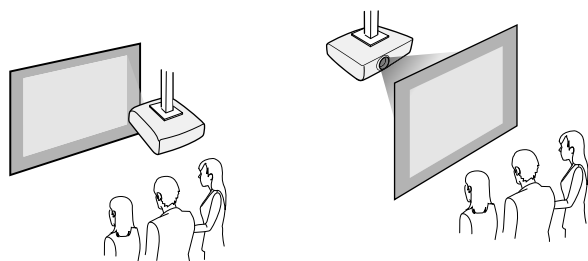

Уверете се, че сте избрали правилната опция **Прожектиране** в менюто **Допълнит.** на проектора според използвания метод на инсталиране.

## ► Свързани теми

- "Режими на прожектиране" [стр.40](#)

## Разстояние за прожектиране

Разстоянието от проектора до екрана определя приблизителната големина на образа. Колкото по-далеч е проекторът от екрана, толкова по-голям е образът, но може да варира в зависимост от коефициента на увеличение, съотношението на картината и други настройки.

Вижте в приложението на какво разстояние от екрана да поставите проектора в зависимост от размера на прожектираната картина.



При коригиране на трапецовидно изкривяване изображението ще бъде малко по-малко.

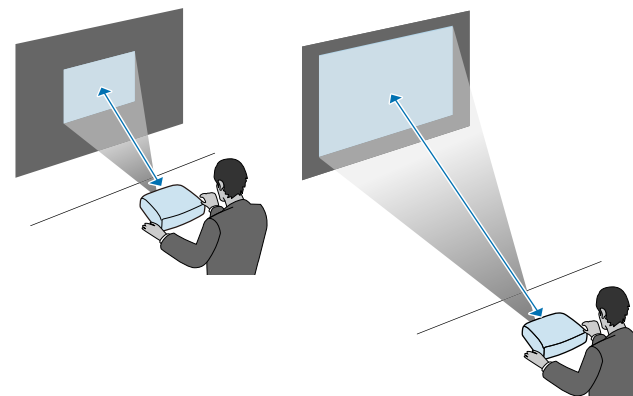

## ► Свързани теми

- "Размер на екрана и разстояние на прожектиране" [стр.166](#)

Вижте тези раздели за свързване на проектора към разнообразни източници за прожектиране.

## Внимание

Проверете формата и ориентацията на конекторите на всеки кабел, който възнамерявате да свържете. Ако даден конектор не пасва в определен порт, не използвайте сила. Това може да причини повреда или неправилно функциониране на устройството или проектора.



Вижте *Ръководство за бърз старт* за списък с кабели, доставени заедно с проектора. Купете допълнителни или кабели от магазин, ако е необходимо.

## ► Свързани теми

- "Свързване на компютър" [стр.24](#)
- "Свързване към видео източници" [стр.26](#)
- "Свързване към външни USB устройства" [стр.28](#)
- "Свързване на камера за документи" [стр.29](#)
- "Свързване към външни устройства" [стр.29](#)

## Свързване на компютър

Следвайте инструкциите в тези раздели, за да свържете компютър към проектора.

## ► Свързани теми

- "Свързване на компютър за VGA видео и аудио" [стр.24](#)
- "Свързване на компютър за USB видео и аудио" [стр.25](#)
- "Свързване на компютър за HDMI видео и аудио" [стр.26](#)

## Свързване на компютър за VGA видео и аудио

Можете да свържете проектора към своя компютър с VGA компютърен кабел.

Можете да пуснете звук от системата високоговорители на проектора през аудио кабел с 3,5 mm мини жак.



- За свързване с компютър, който няма VGA видео порт, трябва да се снабдите с адаптер, който позволява свързване към VGA порта на проектора.
- Можете също така да използвате аудио входа от менюто **Допълнит.** на проектора.
  - ▶ **Допълнит.** > **A/V настройки** > **Аудио настр.** > **Аудио изход**
- Аудио кабелът трябва да е маркиран с "No resistance" (Без съпротивление).

- 1** Свържете VGA компютърен кабел към порта за монитора на компютъра.
- 2** Свържете другия край към порта Computer на проектора.

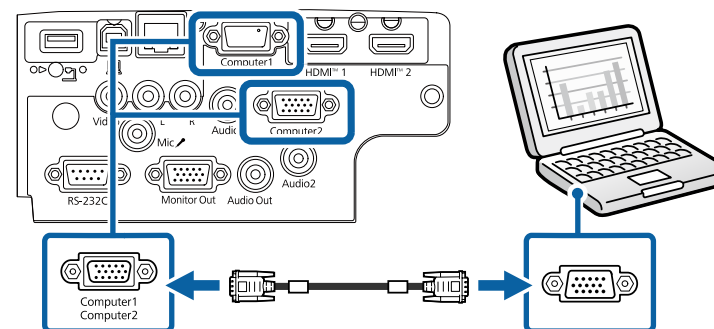

- 3** Затегнете болтовете на VGA конектора.

**4** Свържете аудио кабела към порта за слушалки или аудио изхода на лаптоп, порта за високоговорители или аудио изхода на настолен компютър.

**5** Свържете другия край към Audio порта, който отговаря на порта Computer, който използвате.

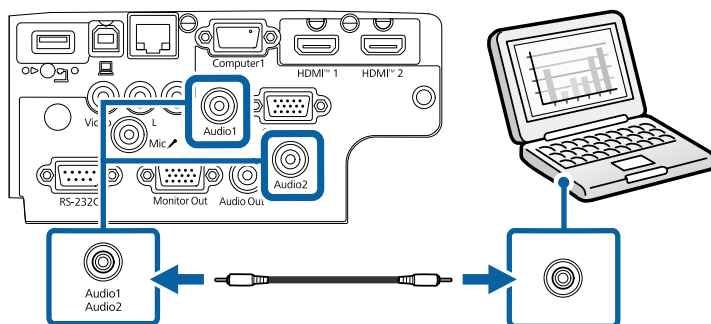

► **Свързани теми**

- "Настройки за инсталиране на проектора - меню "Допълнит."" [стр.113](#)

## Свързване на компютър за USB видео и аудио

Ако компютърът удовлетворява системните изисквания, можете да изпращате видео и аудио сигнал към проектора през USB порта на компютъра. Тази функция се нарича USB Display. Свържете проектора към компютъра с USB кабел.



Ако използвате USB хъб, връзката може да не функционира правилно. Свържете USB кабела директно към проектора.

**1** Свържете кабела към порта USB-B на проектора.

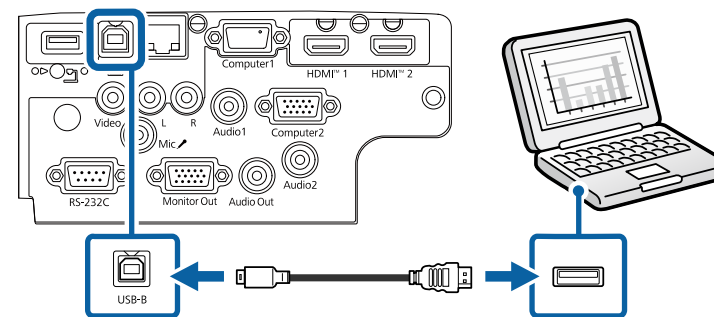

**2** Свържете другия край към свободен USB порт на компютъра.

**3** Включете проектора и компютъра.

**4** С някои от следните стъпки можете да инсталирате софтуера Epson USB Display:



Инсталирането на софтуера се извършва веднъж при първото включване на проектора към компютъра.

- Windows: Изберете **Run EMP\_UDSE.EXE** в диалоговия прозорец, показан за инсталиране на софтуера Epson USB Display.
- Mac: Папката за настройки Epson USB Display е показана на Вашия екран. Изберете **USB Display Installer** и следвайте указанията на екрана за инсталиране на софтуера Epson USB Display. Ако папката USB Display **Setup** не се появи автоматично на екрана, щракнете два пъти върху **EPSON\_PJ\_UD > USB Display Installer**.

**5** Следвайте инструкциите на екрана.

Не откачайте USB кабела и не изключвайте проектора, докато проекторът не изведе картина.

Проекторът показва картина от работния плот на компютъра и се чува звук, ако презентацията съдържа звук.



- Ако проекторът не показва никаква картина, направете една от следните операции:
- Windows: Щракнете върху **Програми > EPSON Projector > Epson USB Display > Epson USB Display Ver.x.xx.**
- Mac: Щракнете двукратно върху иконата **USB Display** в папката **Application.**
- Когато приключите с прожектирането, изберете една от следните възможности:
- Windows: Изключете USB кабела. Няма нужда да използвате **Безопасно премахване на хардуер.**
- Mac: Изберете **Disconnect** от менюто с икони **USB Display** в лентата на менюто **Dock**, след което изключете USB кабела.

## » Свързани теми

- "Системни изисквания на USB Display" [стр.172](#)

## Свързване на компютър за HDMI видео и аудио

Ако компютърът има HDMI порт, можете да го свържете към проектора с помощта на HDMI кабел и да изведете звука от компютъра заедно с прожектираното изображение.



За свързване с Mac компютър, който няма HDMI порт, трябва да се снабдите с адаптер, който позволява свързване към HDMI порта на проектора. Свържете се с Apple за опциите за съвместими адаптери. По-старите Mac компютри (от 2009 г. и по-рано) не поддържат звук през HDMI порта.

**1**

Свържете HDMI компютърен кабел към HDMI изхода на компютъра.

**2**

Свържете другия край към HDMI порта на проектора.

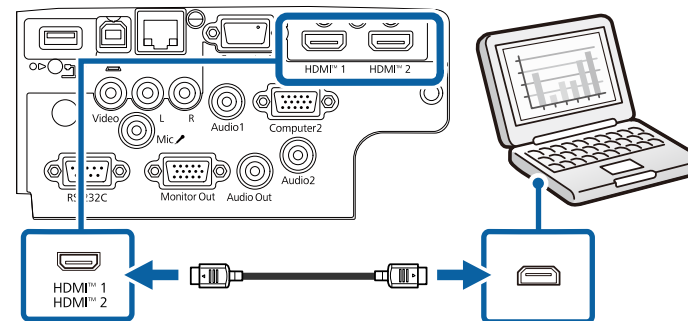

Ако звукът не се чува добре през HDMI връзката, свържете единия край на кабел, наличен в търговската мрежа, с 3,5 mm стерео мини жак с Audio порта на проектора, а другия край свържете към аудио изхода на Вашия компютър. Изберете подходящ порт за входен аудио сигнал към меню **Допълнит.** на проектора.

☛ **Допълнит.** > A/V настройки > Аудио настр. > HDMI1 аудио изход

☛ **Допълнит.** > A/V настройки > Аудио настр. > HDMI2 аудио изход

## » Свързани теми

- "Настройки за инсталиране на проектора - меню "Допълнит."" [стр.113](#)

## Свързване към видео източници

Следвайте инструкциите в тези раздели, за да свържете видео устройства към проектора.



- Ако свързаното устройство има нестандартен порт, използвайте кабела, доставен с устройството или друг подходящ кабел за свързване към проектора.
- Кабелът се различава в зависимост от изходния сигнал от свързаните видеоустройства.
- Някои устройства могат да извеждат различни типове сигнали. Вижте ръководството на видеоустройството, за да проверите какви типове сигнали могат да се извеждат.

## ► Свързани теми

- "Свързване на HDMI видео източник" [стр.27](#)
- "Свързване към композитен (пълен) видео източник" [стр.27](#)

## Свързване на HDMI видео източник

Ако видео източникът има HDMI порт, можете да го свържете към проектора с HDMI кабел и да изведете звука от източника заедно с прожектираното изображение.

### Внимание

Не включвайте източника на видео сигнал преди да го свържете с проектора. Това може да повреди проектора.

**1** Свържете HDMI кабел към HDMI изхода на източника на видео.

**2** Свържете другия край към HDMI порта на проектора.

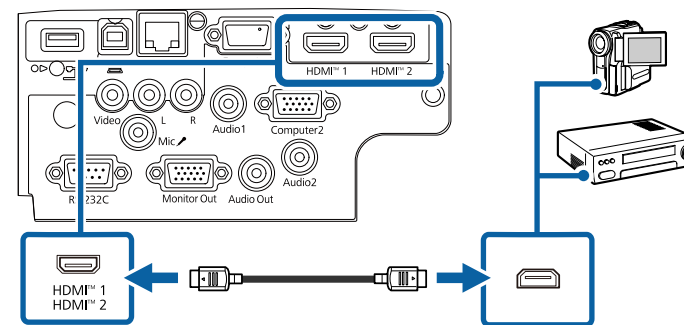

Ако звукът не се чува добре през HDMI връзката, свържете единия край на закупен кабел с 3,5 mm стерео мини жак към порта Audio на проектора, а другия край към аудио изхода на видео източника. Изберете подходящ порт за входен аудио сигнал към меню **Допълнит.** на проектора.

☛ Допълнит. > A/V настройки > Аудио настр. > HDMI1 аудио изход

☛ Допълнит. > A/V настройки > Аудио настр. > HDMI2 аудио изход

## ► Свързани теми

- "Настройки за инсталиране на проектора - меню "Допълнит."" [стр.113](#)

## Свързване към композитен (пълен) видео източник

Ако видео източникът има композитен видео порт, можете да го свържете към проектора с RCA видео или A/V кабел.

Можете да слушате звук от високоговорителите на проектора, като го свържете с RCA аудио кабел.



Аудио кабелът трябва да е маркиран с "No resistance" (Без съпротивление).

**1** Свържете кабела с жълт конектор към жълтия изход на видео източника.

**2** Свържете другия край към порта Video на проектора.

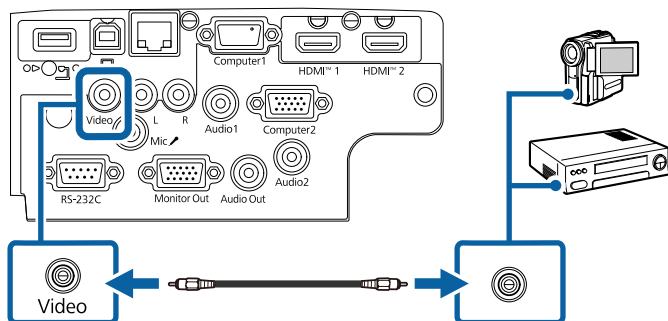

**3** Свържете аудио кабела към аудио изхода на източника на видео.

**4** Свържете другия край към портовете L-Audio-R на проектора.

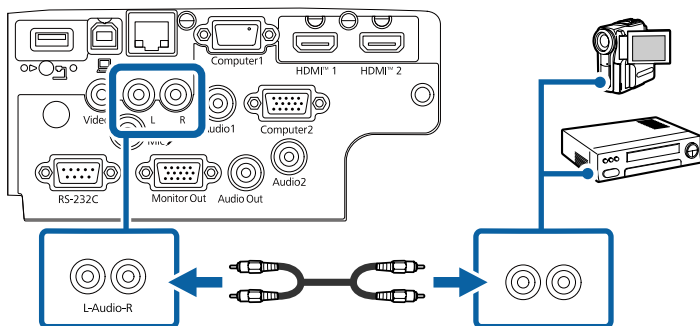

## Свързване към външни USB устройства

Следвайте инструкциите в тези раздели, за да свържете външни USB устройства към проектора.

### » Свързани теми

- "Защита на USB устройства" [стр.28](#)
- "Свързване към USB устройство" [стр.29](#)
- "Откачане на USB устройството" [стр.29](#)

## Защита на USB устройства

Можете да прожектирате образи и друго съдържание без да използвате компютър или видео устройство, като свържете някое от тези устройства към проектора:

- USB флаш памет
- Цифрова камера или смартфон
- USB твърд диск



- Цифровите камери или смартфоните трябва да са устройства, монтирани през USB, а не устройства, съвместими с TWAIN. Те също така трябва да поддържат USB устройства за съхранение на данни с голям обем.
- USB твърдите дискове трябва да отговарят на следните изисквания:
  - Съвместимо с USB Mass Storage Class (не всички USB Mass Storage Class устройства са поддържани)
  - Форматирано във FAT16/32
  - Захранвани от собствен източник на променлив ток (не се препоръчват твърди дискове със захранване от шина)
  - Избягвайте използването на твърди дискове с множество раздели

Можете да прожектирате слайдшоута от файлове с изображения на свързано USB устройство.

## ► Свързани теми

- "Прожектиране на PC Free презентация" [стр.62](#)

## Свързване към USB устройство

Можете да свържете USB устройство към порт USB-A на проектора и да го използвате за прожектиране на изображения и друго съдържание.

- 1** Ако USB устройството има захранващ адаптер, включете го в електрически контакт.
- 2** Свържете USB кабела или USB флаш устройството към USB-A порта на проектора, както е показано.

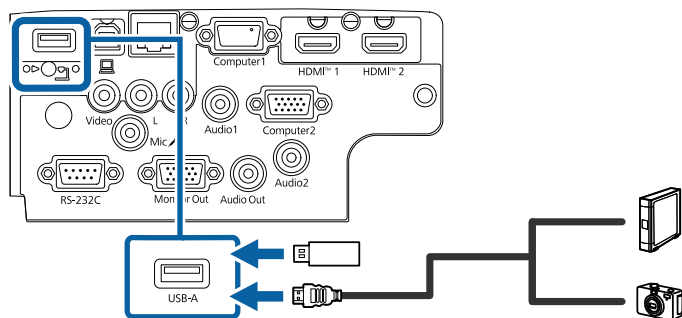

### Внимание

- Използвайте USB кабела, доставен с устройството или одобрен модел.
- Не свързвайте USB концентратор или USB кабел с дължина повече от 3 метра. Ако го направите, устройството може да не функционира правилно.

- 3** Свържете другия край към устройството.

## Откачане на USB устройството

Когато завършите презентацията от USB устройството, откачете го от проектора.

- 1** Ако е необходимо, изключете устройството преди да го извадите.
- 2** Откачете USB устройството от проектора.

## Свързване на камера за документи

Можете да свържете камера за документи към проектора и да прожектирате изображенията, които виждате на камерата.

Методът на свързване е различен в зависимост от модела на камерата за документи на Epson. Вижте ръководството на камерата за документи за повече информация.

## Свързване към външни устройства

Следвайте инструкциите в тези раздели, за да свържете външни устройства към проектора.

### ► Свързани теми

- "Свързване към VGA монитор" [стр.30](#)
- "Свързване на външни високоговорители" [стр.30](#)
- "Свързване на микрофон" [стр.31](#)

## Свързване към VGA монитор

Ако свържете проектор към компютър чрез порта Computer, можете да свържете външен монитор към проектора. Това Ви позволява да виждате презентацията си на външен монитор, дори и когато проектираното изображение не се вижда.



- Ако искате да извеждате изображения на външен монитор, когато проекторът е изключен, изберете **Винаги** като настройка **A/V изход** в менюто **Допълнит.** на проектора.
  - ☛ **Допълнит. > A/V настройки > A/V изход**
- Мониторите, които използват честота на опресняване по-малка от 60 Hz може да не показват изображенията както трябва.

- 1** Уверете се, че Вашият компютър е свързан към порта Computer на проектора.



От порт Computer1 към външен монитор могат да бъдат изведени само аналогови RGB сигнали. Не можете да извеждате сигнали от други портове.

- 2** Свържете кабела на външния монитор към порта Monitor Out.

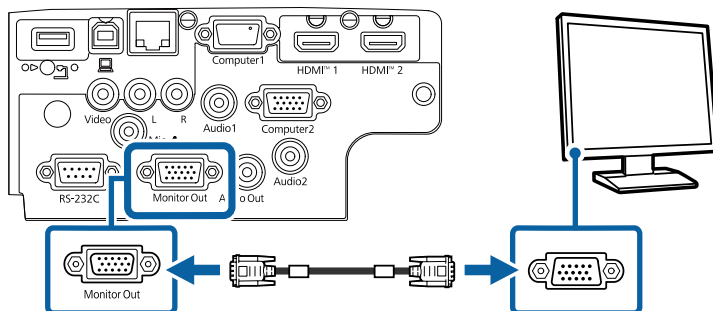

## » Свързани теми

- "Настройки за инсталиране на проектора - меню "Допълнит."" [стр.113](#)

## Свързване на външни високоговорители

За да подобрите звука на Вашата презентация, можете да свържете проектора към външни високоговорители с автономно захранване. Можете да управлявате силата на звука с дистанционното управление на проектора.



- Ако искате да извеждате звук на външни високоговорители, когато проекторът е изключен, изберете **Винаги** като настройка **A/V изход** в менюто **Допълнит.** на проектора.
  - ☛ **Допълнит. > A/V настройки > A/V изход**
- Можете също да свържете проектора към усилвател с високоговорители.
- Вградената система с високоговорители на проектора се изключва, когато свържете външни високоговорители.

- 1** Уверете се, че Вашият компютър или източникът на видео е свързан към проектора с аудио и видео кабел, ако е необходимо.
- 2** изберете подходящ кабел за свързване на външни високоговорители като стерео мини жак към жак с щифтове или друг вид кабел или адаптер.
- 3** Свържете единия край на кабела към външните високоговорители, както е необходимо.

- 4** Свържете края на кабела със стерео мини жака към порта Audio Out на проектора.

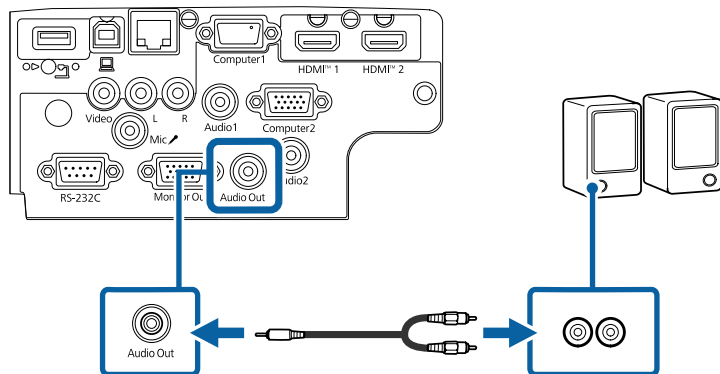

## ► Свързани теми

- "Настройки за инсталиране на проектора - меню "Допълнит."" [стр.113](#)

## Свързване на микрофон

Можете да свържете микрофон към порта Mic на проектора, за да осигурите звукова поддръжка по време на презентации.



- Няма захранване от кабела.
- Ако искате да извеждате звук от микрофон, когато проекторът е изключен, изберете **Винаги** като настройка **A/V изход** в меню **Допълнит.** на проектора.
  - ☛ **Допълнит.** > **A/V настройки** > **A/V изход**
- Коригирайте **Сила звук вх. мик.**, ако звукът от микрофона е слаб или твърде силен, което води до прашене.
  - ☛ **Настройки** > **Сила звук вх. мик.**

- 1** Свържете другия край на кабела към порта Mic на проектора.

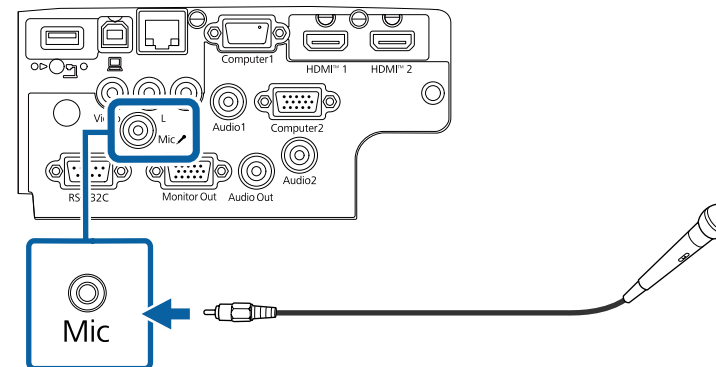

- 2** Включете микрофона, ако е необходимо.

## ► Свързани теми

- "Настройки за инсталиране на проектора - меню "Допълнит."" [стр.113](#)
- "Настройки на функциите на проектора - меню "Настройки"" [стр.111](#)

Дистанционното управление работи с две батерии тип АА, които се доставят заедно с проектора.

## Внимание

Уверете се, че сте прочели *Инструкции за безопасност*, преди да смените батериите.

- 1 Отстранете капачето на отделението за батерията, както е показано.

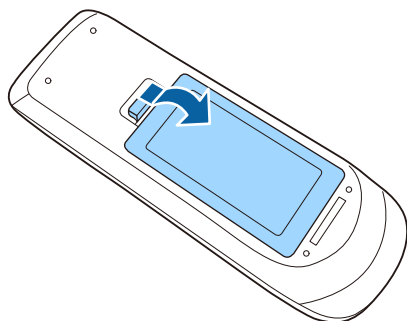

- 2 Отстранете старите батерии, ако е необходимо.



Изхвърлете използваните батерии съгласно местните разпоредби.

- 3 Поставете батериите с полюсите + и - в показаната посока.

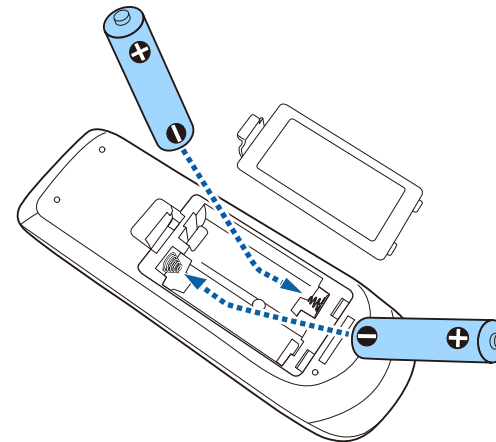

## ⚠ Предупреждение

Проверете маркировките (+) и (-) в държача за батериите, за да сте сигурни, че батериите са поставени правилно. Ако батериите не се използват правилно, те могат да експлодират или протекат, причинявайки пожар, нараняване или повреда на продукта.

- 4 Поставете обратно капачето на отделението за батерията и го натиснете, докато не щракне.

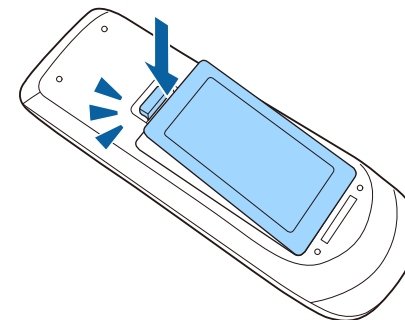

Дистанционното управление позволява управление на проектора от всяка точка в помещението.

Насочването на дистанционното управление към приемниците на проектора трябва да е на разстояние и под ъгъл, насочено по-долу.

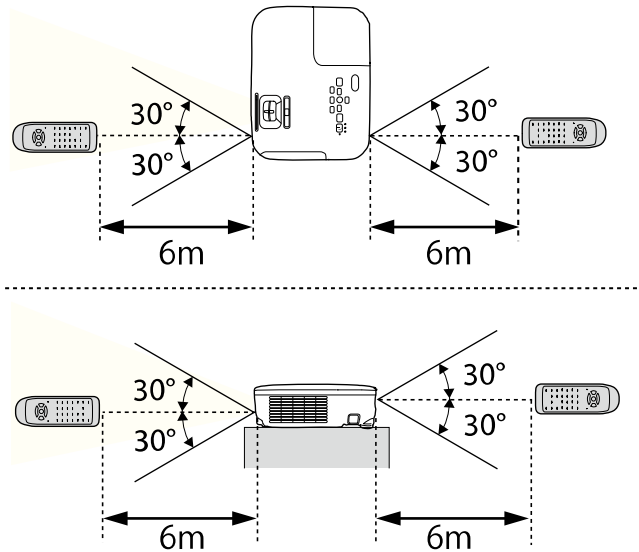

Избягвайте използването на дистанционното управление при ярка флуоресцентна светлина и силна слънчева светлина, защото е възможно проекторът да не реагира на командите. Ако няма да използвате дистанционното управление дълго време, извадете батериите.

# Използване на основните функции на проектора

Следвайте инструкциите в тези раздели, за да използвате основните функции на проектора.

## ► Свързани теми

- "Включване на проектора" [стр.35](#)
- "Изключване на проектора" [стр.38](#)
- "Избор на езика за менютата на проектора" [стр.39](#)
- "Режими на прожектиране" [стр.40](#)
- "Показване на тестови модел" [стр.42](#)
- "Настройка на височината на изображението" [стр.43](#)
- "Форма на изображението" [стр.44](#)
- "Преоразмеряване на образа" [стр.48](#)
- "Регулиране на позицията на образа с помощта на Изместване на образа" [стр.49](#)
- "Фокусиране на изображението с помощта на фокусиращия пръстен" [стр.50](#)
- "Избор на източник на картина" [стр.51](#)
- "Съотношение на картината" [стр.53](#)
- "Регулиране на качеството на изображението (Цветови режим)" [стр.55](#)
- "Управление на звука с бутоните за сила на звука" [стр.57](#)

Включете компютъра или видео оборудването, което искате да използвате, след като включите проектора.

- 1** Поставете захранващия кабел в куплунга на проектора и го включете в контакта.

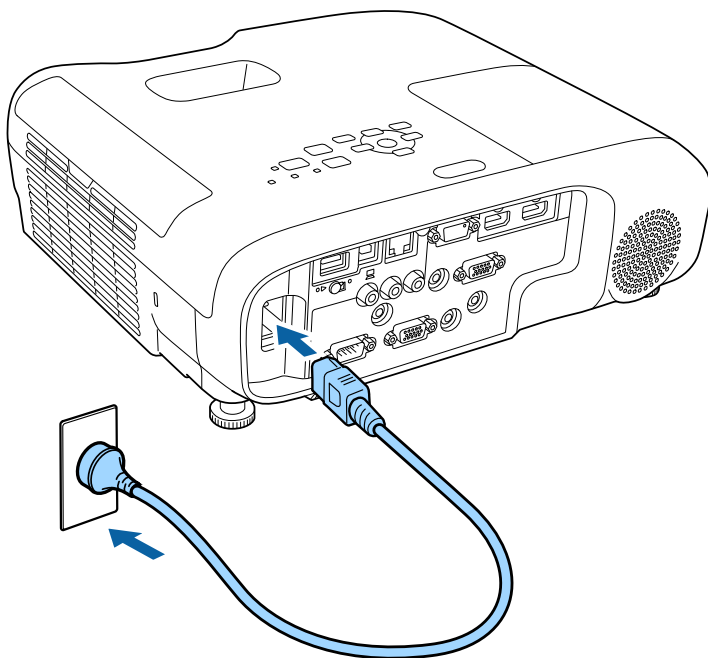

Индикаторът за захранване свети в синьо. Това показва, че има захранване до проектора, но той все още не е включен (режим на готовност).

- 2** Натиснете бутона за включване и изключване на контролния панел или на дистанционното управление, за да включите проектора. Чува се звук и индикаторът за статуса мига в синьо, докато проекторът загрява. След края на загряването индикаторът за статус престава да мига и светва в синьо.

Ако не виждате прожектираното изображение, опитайте следните действия:

- Включете свързания компютър или свързаното видео устройство.
- Променете изходния сигнал на екрана от компютъра, когато използвате лаптоп.
- Поставете DVD или друго мултимедийно устройство и натиснете възпроизвеждане (ако е необходимо).
- Натиснете бутона [Source Search] на контролния панел или дистанционното управление за откриване на източник.
- Натиснете бутона за желания източник на видео сигнал на дистанционното управление.
- Ако е показан Екран Начало, изберете източника, от който ще прожектирате.

## Предупреждение

- Не гледайте в лещата на проектора, докато лампата свети. Това може да повреди очите Ви и е особено опасно за деца.
- Когато включвате проектора от разстояние с помощта на дистанционното управление, уверете се, че никой не гледа към лещата.
- По време на проекция не блокирайте светлината от проектора с книга или други предмети. Ако светлината от проектора е блокирана, осветената повърхност се нагрява и може да се стопи, изгори или да предизвика пожар. Също и лещата може да се прегрее от отразената светлина и да причини неизправна работа на проектора. За спиране на проекцията използвайте функция Без A/V или изключете проектора.
- Източник на светлина в проектора е живачна лампа с високо вътрешно налягане. Ако лампата е подложена на вибрации или удари или работи прекалено дълго време, тя може да се счупи или да не се включва. Ако лампата експлодира, се отделят газове и се пръскат малки парченца стъкло, които могат да причинят наранявания. Следвайте стриктно инструкциите по-долу.
  - Не се опитвайте да разглобите или повредите лампата, пазете я от удари.
  - Не приближавайте лице към проектора по време на работа.
  - Трябва да се работи особено внимателно при окачване на проектора на тавана - при отваряне капачето на лампата могат да паднат малки парченца стъкло. Ако сами почиствате проектора или сменяте лампата, внимавайте парченца стъкло да не попаднат в очите или устата.Ако лампата се счупи, незабавно проветрете помещението и потърсете лекарска помощ, ако парченца счупено стъкло са вдишани или попаднали в очите или устата.



- Когато за настройка **Директно вкл.** е зададено **Вкл.** в менюто **Допълнит.** на проектора, той се включва при вкарване на щепсела в контакта. Помнете, че проекторът се включва автоматично също при възстановяване на захранването след прекъсване на тока.
  - ☛ **Допълнит. > Операция > Директно вкл.**
- Ако посочите определен порт като настройката за **Авт. вкл.** в менюто **Допълнит.** на проектора, той се включва при откриване на сигнал или кабелна връзка от този порт.
  - ☛ **Допълнит. > Операция > Авт. вкл.**

## » Свързани теми

- "Начален екран" [стр.36](#)
- "Настройки за инсталиране на проектора - меню "Допълнит."" [стр.113](#)

## Начален екран

Функцията Екран Начало дава възможност за лесен избор на източник на образи и достъп до полезни функции. За извикване на Екран Начало натиснете бутона [Home] на контролния панел или дистанционното управление. Екран Начало също се извежда при включване на проектора без наличие на входен сигнал.

Натиснете бутоните със стрелки на командния панел или дистанционното управление за избор на позиция от менюто и после натиснете [Enter].

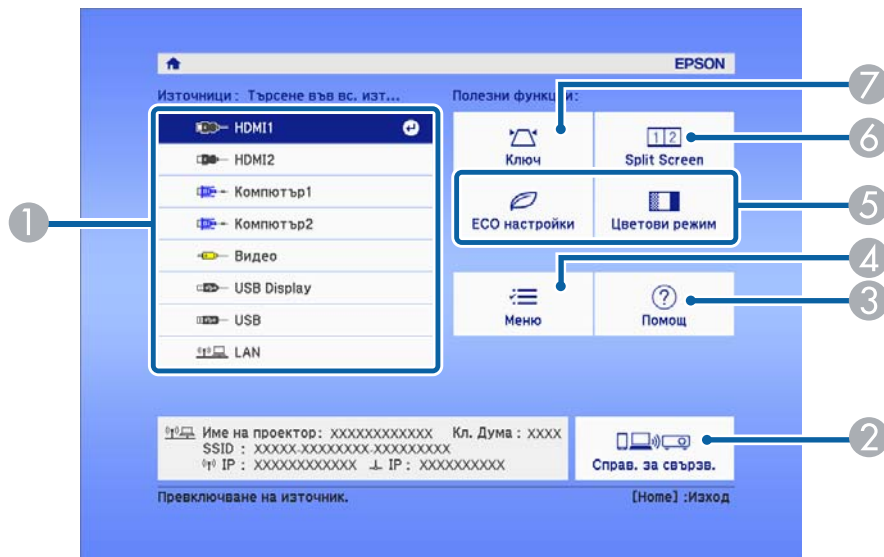

- "Настройки за инсталиране на проектора - меню "Допълнит."" [стр.113](#)
- "Използване на менютата на проектора" [стр.106](#)
- "Използване на помощните екрани на проектора" [стр.152](#)
- "Прожектиране на два образа едновременно" [стр.59](#)

- 1 Изберете източника, от който желаете да проектирате.
- 2 Показва Справ. за свързв. Можете да изберете методи а безжична връзка според устройствата, които използвате, като смартфони или компютри.
- 3 Показва екрана Помощ.
- 4 Показва менюта на проектора.
- 5 Изпълнява опциите на менюто, зададени на **Екран Начало** в менюто **Допълнит.** на проектора.
- 6 Прожектира едновременно два образа от различни източници на картина, като разделя екрана.
- 7 Кorigира формата на картина, която представлява неправилен правоъгълник.



Екран Начало изчезва след 10 минути липса на активност.

## » Свързани теми

- "Форма на изображението" [стр.44](#)

Изключва проектора след работа.



- Изключете уреда, когато не го използвате, за да удължите живота на проектора. Животът на лампата зависи от избрания режим, околната среда и условията на работа. Яркостта намалява с времето.
- Проекторът поддържа функция за директно изключване и може да се изключи направо от прекъсвача.

- 1** Натиснете бутона за включване и изключване на контролния панел или на дистанционното управление.

Проекторът показва екран за потвърждение на изключването.

Изключване?

Да: Натиснете бутон   
Не: Натиснете някой друг бутон

- 2** Натиснете отново бутона за включване и изключване. (за да оставите проектора включен, натиснете някой друг бутон.)

Прожектираното изображение изчезва, проекторът издава звуков сигнал два пъти и индикаторът на състоянието се изключва.



С технологията за незабавно изключване на Epson няма период за охлаждане, така че можете веднага да опаковате проектора за транспорт.

- 3** Преди транспортиране или съхраняване на проектора се уверете, че индикаторът за захранване свети в синьо (не мига) и индикаторът за статуса не свети, тогава откачете захранващия кабел.

Ако искате менютата на проектора и съобщенията да са на друг език, можете да промените настройката **Език**.

- 1** Включете проектора.
- 2** Натиснете бутона [Menu] на контролния панел или на дистанционното управление.
- 3** Изберете менюто **Допълнит.** и натиснете [Enter].

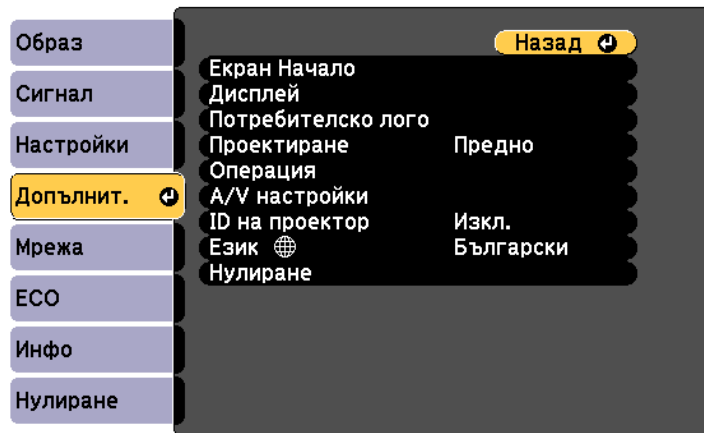

- 4** Изберете настройката **Език** и натиснете [Enter].
- 5** Изберете езика, който искате да използвате, и натиснете [Enter].
- 6** Натиснете [Menu] или [Esc] за изход от менютата.

В зависимост от начина на монтиране на проектора може да се наложи да промените режима на прожектиране за правилно прожектиране на изображенията.

- **Предно** Ви дава възможност да прожектирате от маса пред екрана.
- **Предно/Таван** обръща изображението, за да се прожектира надолу с главата от тавана или стойка на стената.
- **Задно** обръща изображението хоризонтално за прожектиране иззад прозрачен екран.
- **Задно/Таван** обръща изображението надолу с главата и хоризонтално за прожектиране от тавана и иззад прозрачен екран.

### ► Свързани теми

- "Промяна на режима на прожектиране с помощта на дистанционното управление" [стр.40](#)
- "Промяна на режима на прожектиране с помощта на менютата" [стр.40](#)
- "Настройка на проектора и опции при инсталиране" [стр.23](#)

## Промяна на режима на прожектиране с помощта на дистанционното управление

Можете да промените режима на прожектиране и да обърнете изображението надолу с главата.

- 1** Включете проектора и покажете изображението.
- 2** Задръжте бутона [A/V Mute] на дистанционното за 5 секунди.

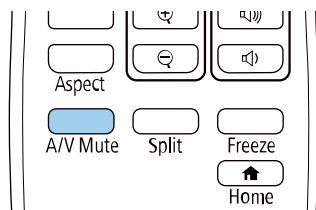

Изображението изчезва за момент, след което се появява отново, обърнато с главата надолу.

- 3** За да върнете прожектирането в първоначалния режим, отново задръжте бутона [A/V Mute] за 5 секунди.

## Промяна на режима на прожектиране с помощта на менютата

Можете да промените режима на прожектиране и да обърнете изображението надолу с главата или да го обърнете хоризонтално с помощта на менютата.

- 1** Включете проектора и покажете изображението.
- 2** Натиснете бутона [Menu] на контролния панел или на дистанционното управление.
- 3** Изберете менюто **Допълнит.** и натиснете [Enter].

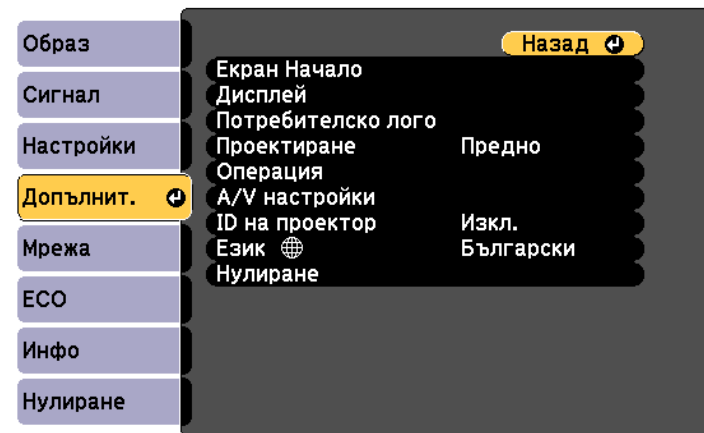

**4** Изберете **Проектиране** и натиснете [Enter].

**5** Изберете режим на прожектиране и натиснете [Enter].

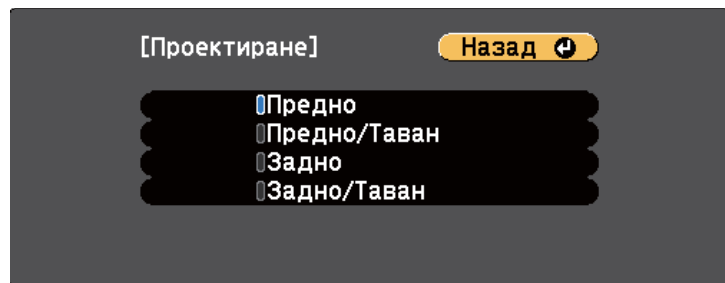

**6** Натиснете [Menu] или [Esc] за изход от менютата.

Може да покажете тестови шаблон за регулиране на проектираното изображение без да свързвате компютър и ли видео устройство.



За задаване на елементи, които не може да се конфигурират по време на тестовия шаблон или фината настройка на проектираното изображение, по ще бъде от свързаното устройство.

- 1** Включете проектора.
- 2** Натиснете бутона [Menu] на контролния панел или на дистанционното управление.
- 3** Изберете меню **Настройки** и натиснете [Enter].

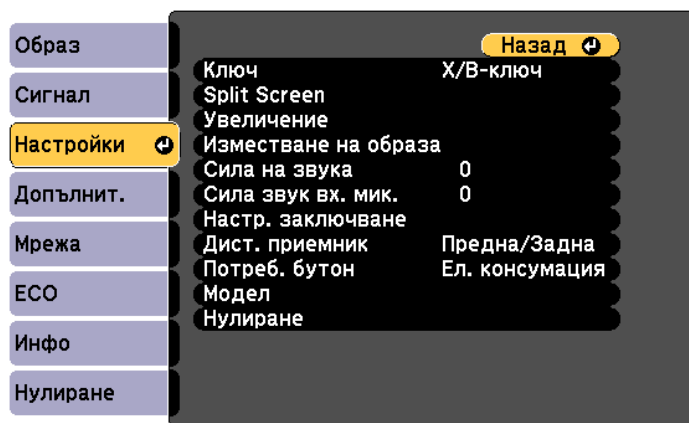

- 4** Изберете **Модел > Тестов модел** и натиснете [Enter].  
Показва се тестовия шаблон?
- 5** Регулирайте образа на изображението.
- 6** Натиснете [Esc] за изчистване на тестовия шаблон.

Ако прожектирате от маса или друга равна повърхност и изображението е прекалено високо или прекалено ниско, можете да настроите височината с помощта на регулируемите крачета на проектора.

Колкото по-голям е ъгълът на накланяне, толкова по-трудно става фокусирането. Поставете проектора така, че да е необходим малък наклон.

- 1** Включете проектора и покажете изображението.
- 2** За регулиране на предното краче, издърпайте нагоре лостчето за освобождаване на крачето и повдигнете предната част на проектора.

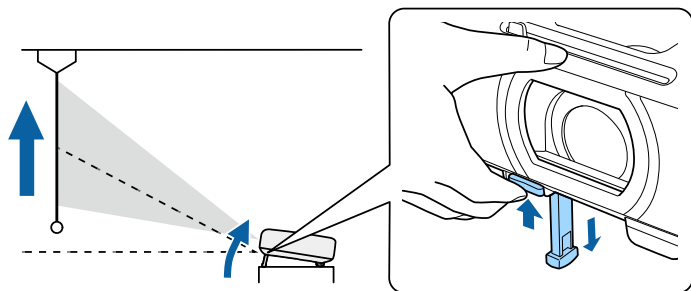

Така удължавате крачето.

Можете да нагласите положението до приблизително 12 градуса.

- 3** Освободете лостчето за фиксиране на крачето.

- 4** Ако изображението е наклонено, завъртете задните крачета, за да регулирате тяхната височина.

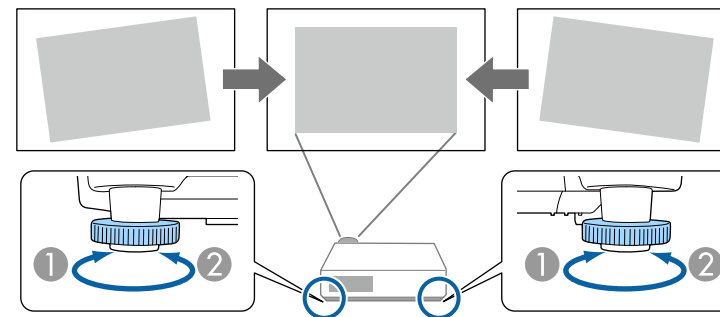

- 1** Удължете задното краче
- 2** Приберете задното краче

Ако прожектираното изображение е изкривено, можете да регулирате формата.

## » Свързани теми

- "Форма на изображението" [стр.44](#)

Можете да прожектирате правоъгълен образ, като поставите проектора точно пред центъра на екрана в хоризонтално положение. Ако проекторът е под ъгъл спрямо екрана или наклонен нагоре, надолу или настрани, трябва да коригирате формата на образа.

След корекцията изображението ще бъде по-малко.

За най-добро качество на образите препоръчваме регулирането на позицията на инсталация на проектора за постигане на правилни размер и форма на образа.

## ► Свързани теми

- "Авто В-ключ" [стр.44](#)
- "Коригиране на изображението с бутоните за корекция на трапецовидно изкривяване" [стр.44](#)
- "Коригиране на изображението чрез Quick Corner" [стр.45](#)

## Авто В-ключ

Когато проекторът е преместен или наклонен, **Авто В-ключ** автоматично коригира вертикалното трапецовидно изкривяване.

**Авто В-ключ** може да коригира прожектираното изображение при следните условия:

- Ъгълът на прожектиране е до 15° нагоре или надолу
- За настройка **Проектиране** е зададено **Предно** в меню **Допълнит.** на проектора



Ако не искате да използвате функцията **Авто В-ключ**, трябва да зададете **Авто В-ключ** да бъде **Изкл.** в менюто на проектора.

☛ **Настройки > Ключ > X/В-ключ > Авто В-ключ**

## ► Свързани теми

- "Режими на прожектиране" [стр.40](#)
- "Настройки за инсталиране на проектора - меню "Допълнит."" [стр.113](#)

- "Настройки на функциите на проектора - меню "Настройки"" [стр.111](#)

## Коригиране на изображението с бутоните за корекция на трапецовидно изкривяване

Можете да използвате бутоните за корекция на трапецовидното изкривяване, за да коригирате образа, ако не е правоъгълен.

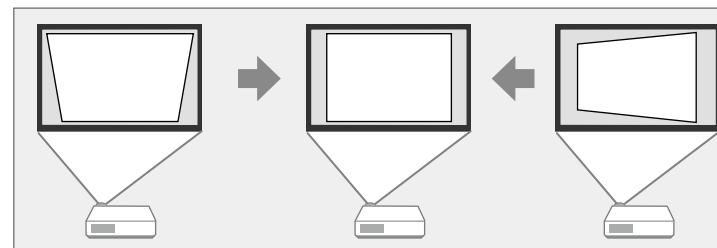

Можете да използвате бутоните за коригиране на трапецовидно изкривяване, за да коригирате изображението до 15° надясно, наляво, нагоре или надолу.

- 1** Включете проектора и покажете изображението.
- 2** Натиснете бутон за корекция на трапецовидно изкривяване на контролния панел, за да отворите екрана за настройка Ключ.

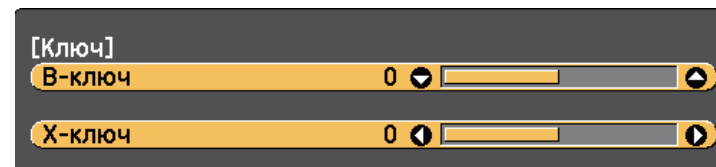

**3** Натиснете бутон за корекция на изкривяване за регулиране на образа.

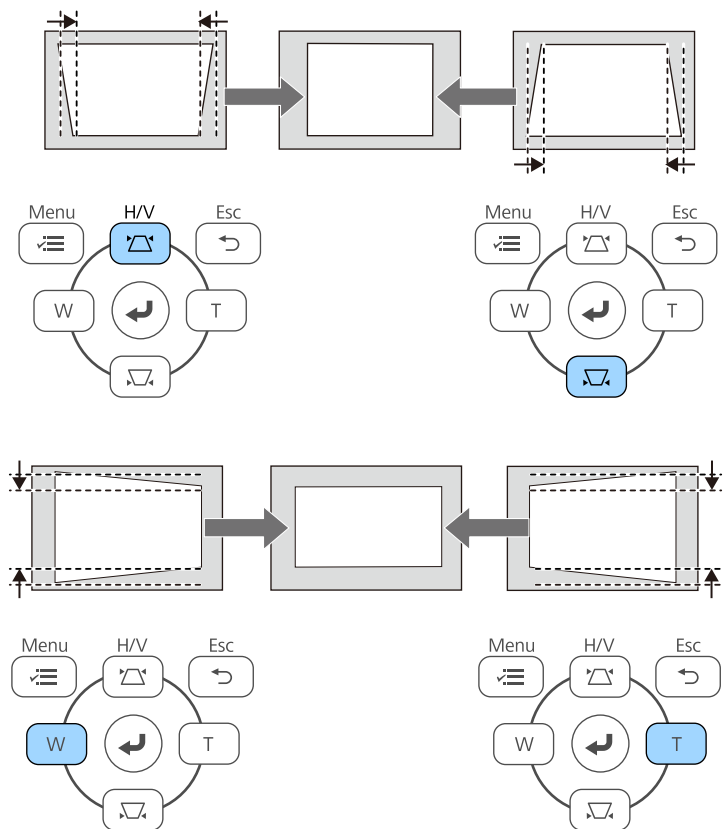

Ако проекторът е инсталиран извън обхват, можете да коригирате формата на изображението с помощта на дистанционното управление.

☛ **Настройки > Ключ > X/V-ключ**

► **Свързани теми**

- "Настройки на функциите на проектора - меню "Настройки"" [стр.111](#)

## Коригиране на изображението чрез Quick Corner

Можете да използвате настройката **Quick Corner**, за да коригирате изображението, ако не е правоъгълно.

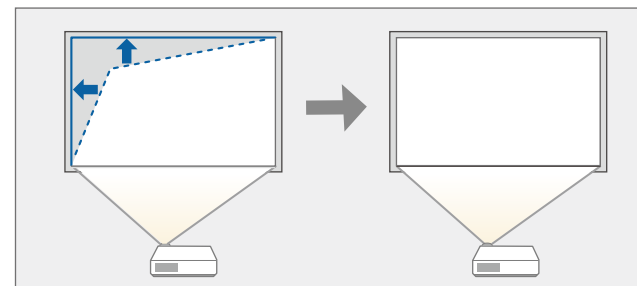

- 1** Включете проектора и покажете изображението.
- 2** Натиснете бутона [Menu] на контролния панел или на дистанционното управление.
- 3** Изберете меню **Настройки** и натиснете [Enter].

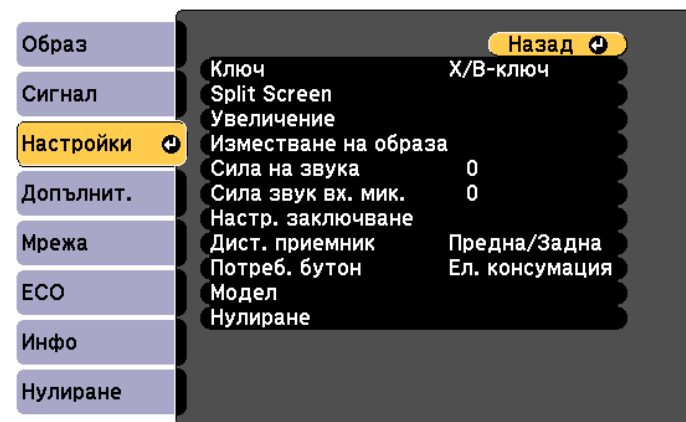

- 4 Изберете **Ключ** и натиснете [Enter].
- 5 Изберете **Quick Corner** и натиснете [Enter]. После натиснете [Enter] отново, ако е необходимо.

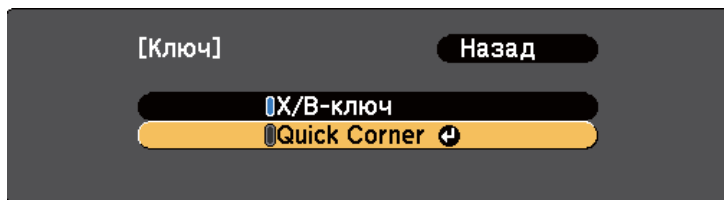

Ще видите екрана за избор на област.

- 6 Използвайте бутоните със стрелки и преместете курсора в ъгъла, който искате да коригирате. След това натиснете [Enter].

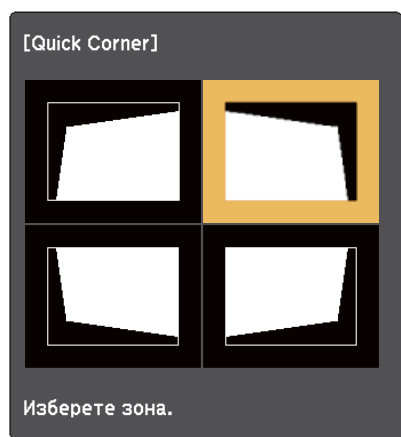

- 7 Натиснете бутоните със стрелки, за да нагласите изображението, ако е необходимо.  
За да се върнете на екрана за избор на област, натиснете [Enter].



- Ако се появи този екран, не можете повече да регулирате формата по посоката, означена от сивия триъгълник.

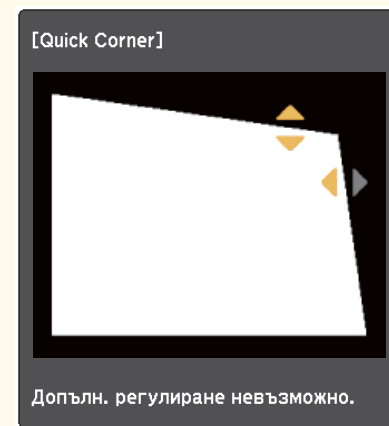

- За нулиране на корекциите Quick Corner, задръжте натиснат бутона [Esc] за около 2 секунди, докато е показан екранът Quick Corner, и изберете **Нулир. Quick Corner**. Изберете **Превкл. към X/В-Ключ** за превключване на метода за коригиране на формата на X/В-ключ.

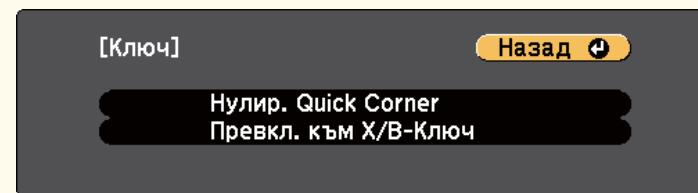

- 8 Повторете стъпки 6 и 7, ако е необходимо да нагласите останалите ъгли.
- 9 Когато приключите, натиснете [Esc].

Настройката **Ключ** е зададена да бъде **Quick Corner** в меню **Настройки** на проектора. Следващия път, когато натиснете бутоните за коригиране

на изкривяването на командния панел, ще се появи екранът за избор на област.

► **Свързани теми**

- "Настройки на функциите на проектора - меню "Настройки"" [стр.111](#)

Можете да преоразмерите образа, като използвате бутоните Широк и Теле на контролния панел или менюто **Настройки** на проектора.

## ► Свързани теми

- "Преоразмеряване на образа с бутоните Широк и Теле" [стр.48](#)
- "Преоразмеряване на образа с менюто на проектора" [стр.48](#)

## Преоразмеряване на образа с бутоните Широк и Теле

- 1** Включете проектора и покажете изображението.
- 2** Натиснете бутоните Широк и Теле на контролния панел, за да уголемите или намалите образа.

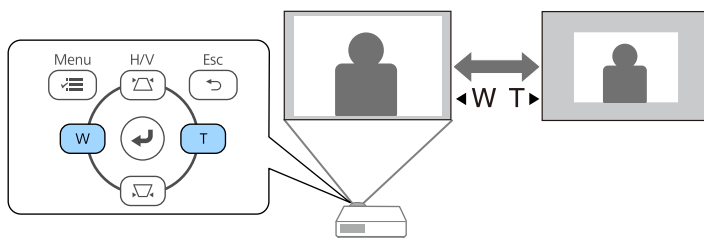

## Преоразмеряване на образа с менюто на проектора

Можете да преоразмерите образа с менюто на проектора.

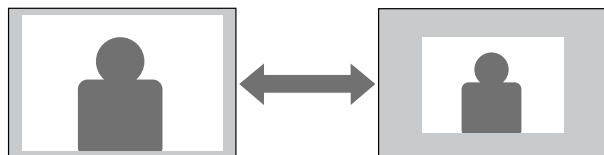

- 1** Включете проектора и покажете изображението.
- 2** Натиснете бутона [Menu], изберете менюто **Настройки** и натиснете [Enter].
- 3** Изберете **Увеличение** и натиснете [Enter].
- 4** Натиснете и задръжте бутона със стрелка наляво или надясно и натиснете [Enter].
- 5** Натиснете [Menu] или [Esc] за изход от менютата.

Можете да използвате функцията **Изместване на образа**, за да регулирате позицията на образа без да местите проектора.



Тази функция е налична, когато намалявате образа с помощта на настройката Увеличение.

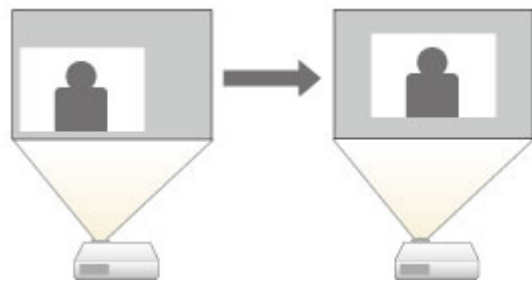

- 1 Включете проектора и покажете изображението.
- 2 Натиснете бутона [Menu], изберете менюто **Настройки** и натиснете [Enter].

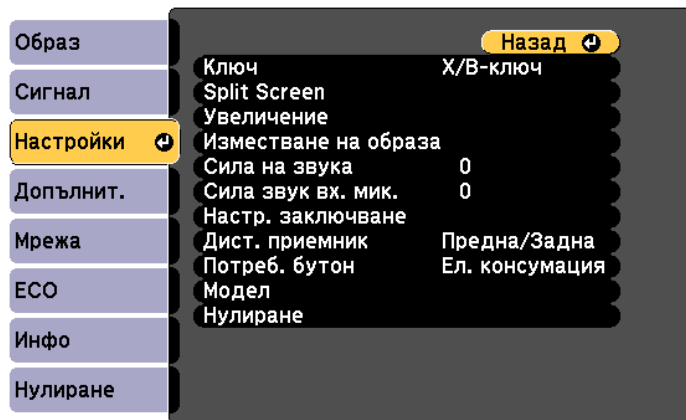

- 3 Изберете **Изместване на образа** и натиснете [Enter].
- 4 Използвайте бутоните със стрелки, за да регулирате позицията на образа.

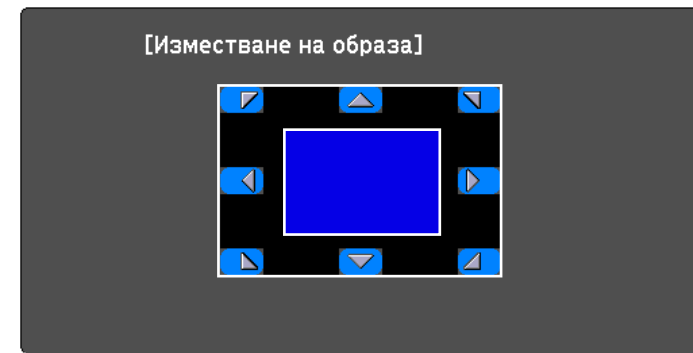

- 5 Натиснете бутона [Esc], за да затворите екрана за настройка. Екранът за настройка изчезва, ако не се извърши операция в рамките на около 10 секунди.



Настройката **Изместване на образа** остава, ако проекторът е изключен. Трябва да отново да настроите позицията, ако промените местоположението на инсталацията или ъгъла на проектора.

Можете да коригирате фокуса с помощта на фокусиращия пръстен.

- 1** Включете проектора и покажете изображението.
- 2** Завъртете фокусиращия пръстен, за да регулирате фокуса.

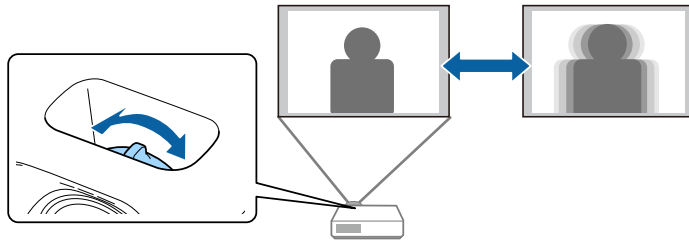

Когато към проектора са свързани няколко източника на картина, например компютър и DVD плейър, можете да превключвате от един източник на картина на друг.

Наличните източници варират според модела на проектора.

- 1** Уверете се, че източникът на картина, който искате да използвате, е включен.
- 2** За видео източници на картина поставете DVD или друг носител с видео и натиснете бутона за възпроизвеждане.
- 3** Извършете една от следните стъпки:
  - Натиснете бутона [Source Search] на контролния панел или дистанционното управление, докато се появи картината от желанния източник.

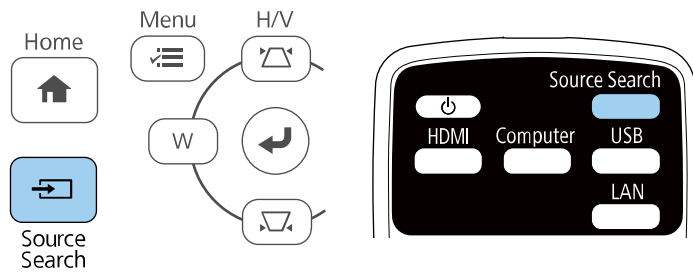

Този екран се появява, когато не е открит сигнал. Проверете свързването на кабелите между проектора и източника на картина.

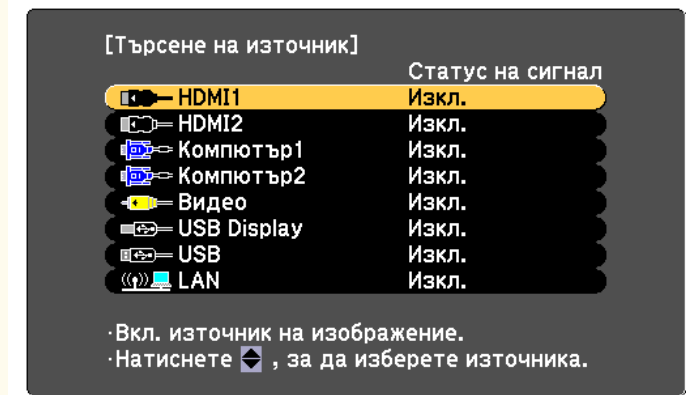

- Натиснете бутона за желанния източник на дистанционното управление. Ако има повече от един порт за въпросния източник, натискайте бутона отново, за да превъртите източниците.
- Натиснете бутона [Home] на командния панел или дистанционното управление.

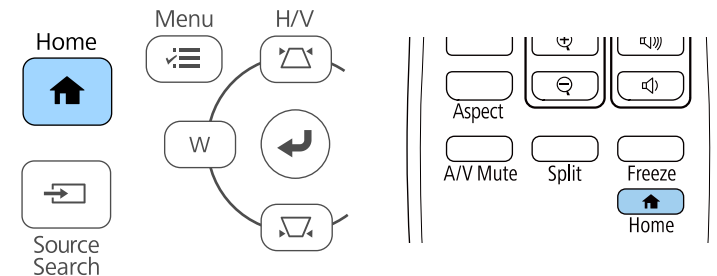

Изберете желанния източник от показания екран.

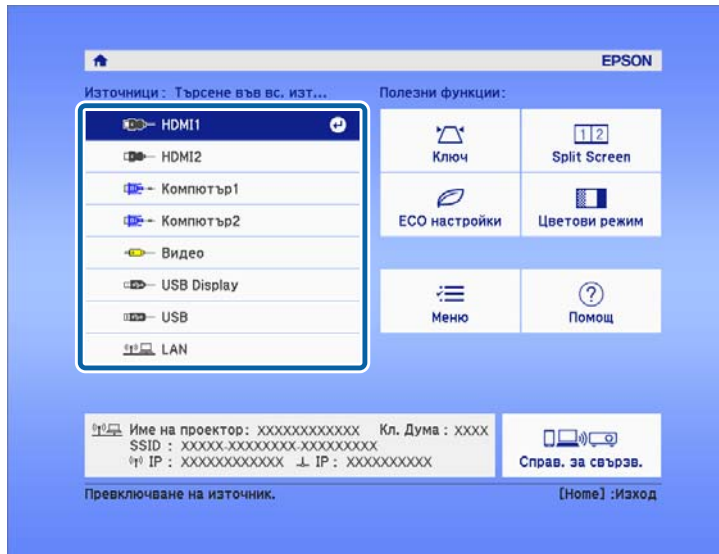

Пректорът може да показва изображения в различни съотношения ширина/височина, които се наричат съотношения. Обикновено входният сигнал от видео източника определя съотношението на прожектирания образ. За определени образи можете да промените съотношението, за да се побере в екрана.

Ако искате да използвате точно определен формат на образа за даден видео източник, можете да го изберете от менюто **Сигнал** на проектора.

### » Свързани теми

- "Промяна на съотношението на образа" [стр.53](#)
- "Зададени съотношения на картината" [стр.53](#)
- "Изглед на прожектирания образ при всеки аспект" [стр.54](#)
- "Настройки на входния сигнал - меню "Сигнал"" [стр.110](#)

## Промяна на съотношението на образа

Можете да промените съотношението на картината на показаното изображение.

**1** Включете проектора и превключете на желанния източник на картина.

**2** Натиснете бутон [Aspect] на дистанционното управление.

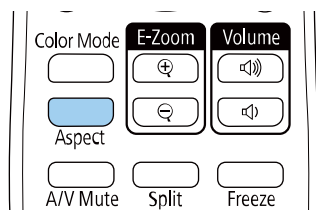

Формата и размера на показаното изображение се променя, а името на пропорцията се появява на кратко на екрана.

**3** За превъртане през достъпните съотношения на картината от входния сигнал натискайте бутона [Aspect].



За показване на образи без черни ленти задайте **Резолюция** да бъде **Широк** или **Нормален** в менюто **Сигнал** на проектора според разделителната способност на компютъра.

### » Свързани теми

- "Настройки на входния сигнал - меню "Сигнал"" [стр.110](#)

## Зададени съотношения на картината





Можете да изберете следните съотношения на картината в зависимост от входния сигнал от източника.



- Наличната настройка за пропорция варира в зависимост от входния сигнал.
- Помнете, че използването на функцията Съотн. на картината на проектора за намаляване, уголемяване или разделяне на прожектираното изображение за комерсиални цели или публично показване може да нарушава авторските права на въпросното изображение съобразно закона за авторските права.

Режим аспект	Описание
Авто	Автоматично задава съотношение на картината според входния сигнал и настройката <b>Резолюция</b> .
Нормално	Показва изображения при пълно използване на зоната за прожектиране и поддържа съотношение на образа.
16:9	Преобразува съотношението на 16:9.

Режим аспект	Описание
Пълен	Прожектиране на изображения с използване на цялата зона за прожектиране, но не поддържа променливи съотношения.
Увеличение	Показва изображения при пълно използване на широчината на зоната за прожекция и поддържа съотношение на картината.
Местен	Показва изображенията в реалните им размери (запазва съотношението на картината и разрешителната способност).

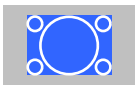
Режим аспект	Съотношение за входните сигнали		
	16:10	16:9	4:3
Увеличение			
Местен			

## Изглед на прожектирания образ при всеки аспект

Възможно е черни ленти и изрязани картини да се прожектират при определени съотношения в зависимост от зададеното съотношение и разрешителната способност на входния сигнал. В таблицата по-долу определете позицията на черните ленти и изрязаните изображения.



Изображението за **Местен** варира в зависимост от входния сигнал.

Режим аспект	Съотношение за входните сигнали		
	16:10	16:9	4:3
Авто Нормално			
16:9			
Пълен			

Проекторът предлага различни цветови режими за оптимална яркост, контраст и цвят при различни среди на гледане и типове изображения. Можете да изберете режим, създаден за Вашето изображение и среда, или да експериментирате с достъпните режими.

### ► Свързани теми

- "Промяна на цветови режим" [стр.55](#)
- "Достъпни цветови режими" [стр.55](#)
- "Настройка на Авто ирис" [стр.55](#)

## Промяна на цветови режим

Можете да промените Цветови режим на проектора с помощта на дистанционното управление, за да оптимизирате образа спрямо средата на гледане.

- 1** Включете проектора и превключете на желанния източник на картина.
- 2** Натиснете бутона [Color Mode] на дистанционното управление, за да промените Цветови режим.

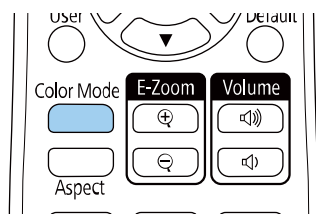

Името на режима Цветови режим се извежда за кратко на екрана и изгледът на образа се променя.

- 3** За превъртане на достъпните цветови режими за входен сигнал натискайте многократно бутона [Color Mode].



Можете също така да изберете настройка **Цветови режим** в менюто **Образ** на проектора.

### ► Свързани теми

- "Настройки за качеството на образа - меню "Образ"" [стр.108](#)

## Достъпни цветови режими

Можете да зададете на проектора да използва тези цветови режими в зависимост от източника на входен сигнал, който използвате:

Цветови режим	Описание
Динамичен	Това е ярък режим. Най-подходящо за приоритет на яркостта.
Презентация	Най-подходящо за прожектиране на ярки изображения.
Кино	Най-подходящо, за да се насладите на съдържание, като филми.
sRGB	Най-подходящо за вярно пресъздаване на цвета на изображението-източник.
Черна дъска	Най-подходящо за прожектиране на изображения върху зелена дъска.

## Настройка на Авто ирис

Можете да включите **Авто ирис** за автоматично оптимизиране на изображението според яркостта на съдържанието.

- 1** Включете проектора и превключете на желанния източник на картина.

**2** Натиснете бутона [Menu] на контролния панел или на дистанционното управление.

**3** Изберете менюто **Образ** и натиснете [Enter].

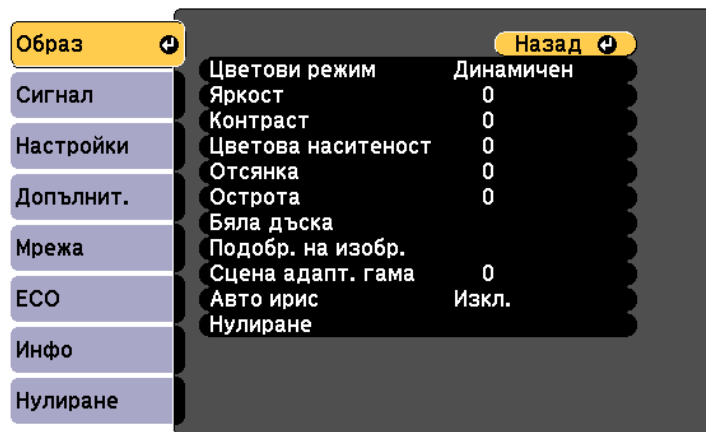

**4** Изберете **Авто ирис** и натиснете [Enter].

**5** Изберете една от следните опции и натиснете [Enter]:

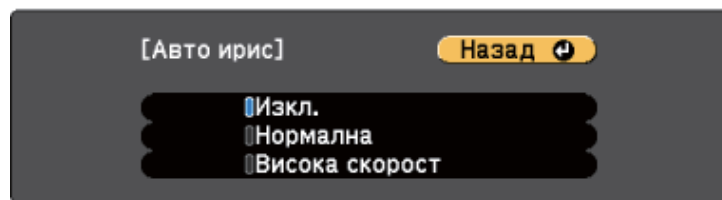

- **Нормален** за стандартна настройка на яркостта.
- **Висока скорост** за бързо регулиране на яркостта при промяна на сцената.

**6** Натиснете [Menu] или [Esc] за изход от менютата.

Бутоните за силата на звука управляват системата вътрешни високоговорители на проектора.

Можете също да регулирате силата на звука на външни високоговорители, свързани към проектора.

Трябва да регулирате силата на звука поотделно за всеки свързан източник на входен сигнал.

- 1** Включете проектора и стартирайте презентация.
- 2** За да намалите или увеличите силата на звука, натиснете бутоните [Volume] на панела или дистанционното управление, както е показано.

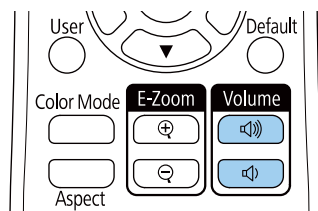

На екрана се появява скала за силата на звука.

- 3** За да зададете определено ниво на звука на източника на входен сигнал, изберете **Сила на звука** в менюто **Настройки** на проектора.

## **Внимание**

Не стартирайте презентацията при увеличена сила на звука. Резките силни шумове могат да доведат до загуба на слуха.

Винаги намалявайте силата на звука, преди да изключите проектора, за да може постепенно да я увеличите, след като го включите отново.

## ► **Свързани теми**

- "Настройки на функциите на проектора - меню "Настройки"" [стр.111](#)

# Регулиране функциите на проектора

Следвайте инструкциите в тези раздели, за да използвате функции за настройка на проектора.

## ► Свързани теми

- "Прожектиране на два образа едновременно" [стр.59](#)
- "Прожектиране на PC Free презентация" [стр.62](#)
- "Временно изключване на картината и звука" [стр.67](#)
- "Временно спиране на действието във видео" [стр.68](#)
- "Увеличаване на изображения (E-zoom)" [стр.69](#)
- "Запис на изображение с потребителско лого" [стр.70](#)
- "Запис на потребителски шаблон" [стр.72](#)
- "Корекция на цветови разлики при прожектиране от множество проектори" [стр.73](#)
- "Функции за защита на проектора" [стр.76](#)

Можете да използвате функцията Split screen за едновременно прожектиране на два образа от различни източници на картина. Можете да управлявате функцията Split screen от дистанционното управление или от менютата на проектора.

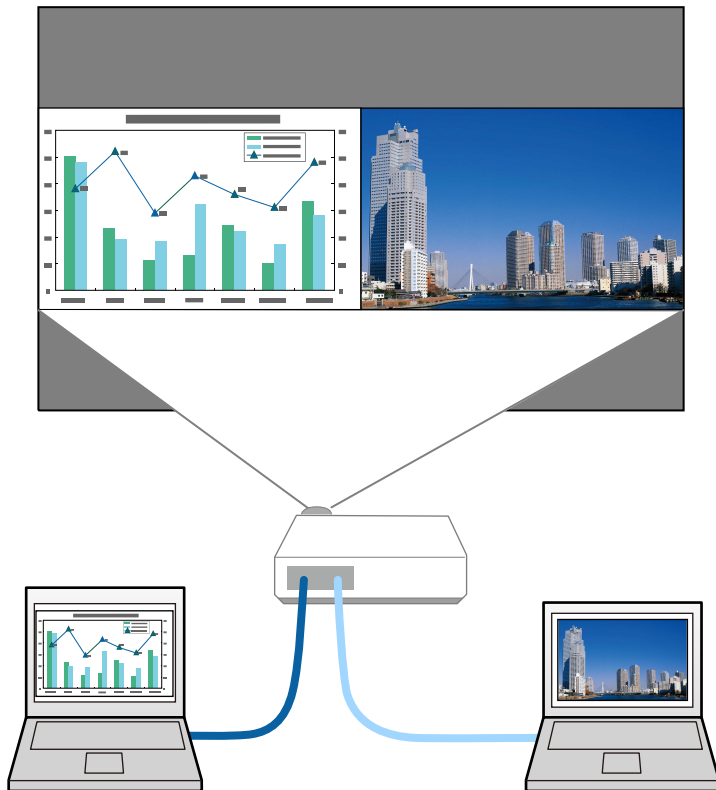

Когато използвате функцията Split screen, възможно е другите функции на проектора да не са достъпни, а някои настройки да не могат да се приложат за двата образа.

**1** Натиснете бутона [Split] на дистанционното управление.

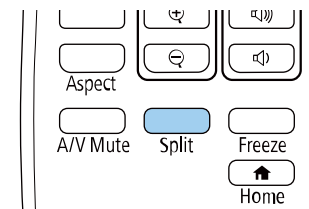

Изображението от избрания входен източник се мести в лявата страна на екрана.



Можете да извършите същите действия от **Split Screen** в менюто **Настройки** на проектора.

**2** Натиснете бутона [Menu].

Извежда се този екран:

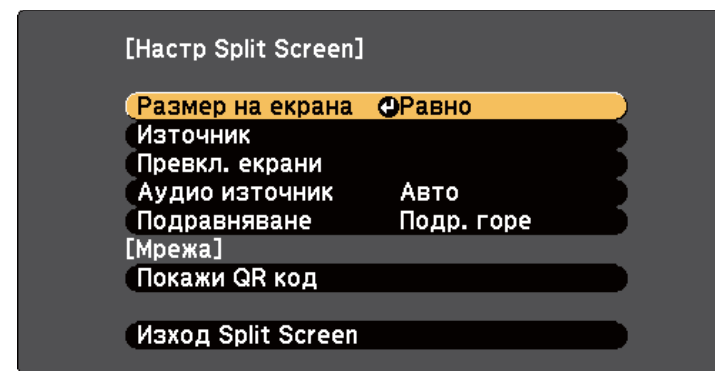

- 3** За да изберете източник на входен сигнал за другия образ, изберете настройка **Източник**, натиснете [Enter], изберете източника на входен сигнал, изберете **Изпълнение** и натиснете [Enter].



- Можете да избирате само източници на входен сигнал, които могат да се комбинират.
- Когато използвате функцията Split screen, екранът **Източник** се появява при смяна на източника на входен сигнал от дистанционното управление.

- 4** За превключване на изображенията изберете **Превкл. екрани** и натиснете [Enter].  
Прожектираните отляво и отдясно изображения разменят местата си.

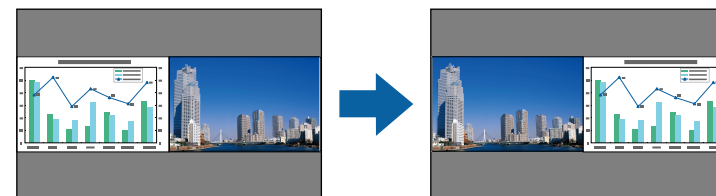

- 5** За уголемяване на единия образ и намаляване на другия изберете **Размер на екрана**, натиснете [Enter], изберете размер и натиснете [Enter]. За изход от менюто натиснете [Menu].

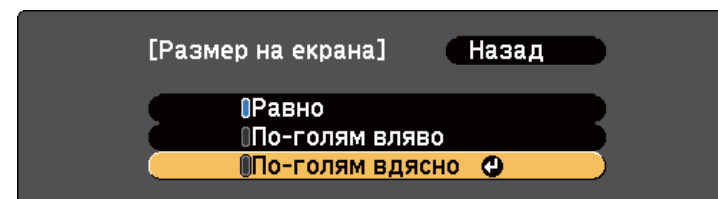

В зависимост от входния видео сигнал изображенията може да не са с една и съща големина даже и ако изберете **Равно**.

- 6** За да изберете звука, изберете **Аудио източник**, натиснете [Enter], изберете опция за звука и натиснете [Enter]. За изход от менюто натиснете [Menu].



Изберете **Авто**, за да чувате звука от по-големия екран или от левия екран.

- 7** За подравняване на прожектираните образи изберете **Подравняване**, натиснете [Enter], изберете настройката и натиснете [Enter] отново. За изход от менюто натиснете [Menu].

- 8** За изход от функцията Split screen натиснете [Split] или [Esc].

## ► Свързани теми

- "Неподдържани комбинации входни източници за Split Screen прожектиране" [стр.61](#)
- "Ограничения при прожектиране със Split Screen" [стр.61](#)

## Неподдържани комбинации входни източници за Split Screen прожектиране

Следните комбинации от източници на входен сигнал не могат да се прожектират при Split screen.

- Компютър1 и Компютър2
- Компютър1/Компютър2 и Video
- HDMI1 и HDMI2
- USB Display и USB/LAN
- USB и LAN

## Ограничения при прожектиране със Split Screen

### Ограничения при работа

Описаните по-долу операции не могат да бъдат изпълнявани по време на прожектиране върху разделен екран.

- Настройка на менюто на проектора
- E-Zoom
- Превключване на режима Аспект
- Операции с използване на бутон [User] на дистанционното управление
- Авто ирис

## Ограничения на образа

- Ако въведете настройки, като **Яркост**, **Контраст**, **Цветова наситеност**, **Отсянка** и **Острота** в менюто **Образ** на проектора, можете да приложите тези настройки само за картината отляво. За картината отдясно се прилагат настройките по подразбиране. Настройки, влияещи на целия прожектиран образ, като **Цветови режим** и **Цветова темп.** се прилагат за картини както отляво, така и отдясно.
- Даже и ако сте задали стойности за **Намаляване на шум** и **Прем. презр. разв.** в менюто **Образ** на проектора, **Намаляване на шум** е 0 и **Прем. презр. разв.** Е **Изкл.** за картината отдясно.
- Даже и ако сте задали **Фон на дисплея** да бъде **Лого** в менюто **Допълнит.** на проектора, при липса на входен сигнал ще се появи син екран.

## ► Свързани теми

- "Съотношение на картината" [стр.53](#)
- "Регулиране на качеството на изображението (Цветови режим)" [стр.55](#)
- "Настройки на функциите на проектора - меню "Настройки"" [стр.111](#)
- "Настройки за инсталиране на проектора - меню "Допълнит."" [стр.113](#)
- "Настройки за качеството на образа - меню "Образ"" [стр.108](#)
- "Увеличаване на изображения (E-zoom)" [стр.69](#)
- "Настройка на Авто ирис" [стр.55](#)

Можете да използвате функцията PC Free на проектора, когато свържете USB устройство с файлове с презентации, поддържани от проектора. Така бързо и лесно показвате презентацията и я управлявате с помощта на дистанционното управление.

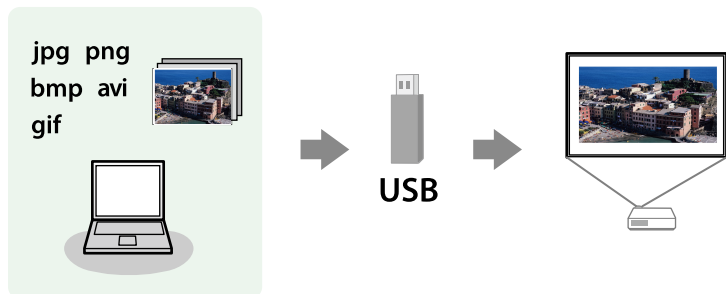

**► Свързани теми**

- "Поддържани типове файлове от PC Free" [стр.62](#)
- "Предпазни мерки при прожектиране с PC Free" [стр.62](#)
- "Стартиране на PC Free слайдшоу" [стр.63](#)
- "Стартиране на PC Free Movie презентация" [стр.64](#)
- "Опции на PC Free Display" [стр.65](#)

## Поддържани типове файлове от PC Free

Можете да прожектирате следните типове файлове с функцията PC Free.



- За най-добри резултати запишете файловете на носител, форматиран в система FAT16/32.
- При проблем с прожектирането от носители, форматирани за не-Windows системи, опитайте се да форматирате носител за Windows.

Съдържани е на файловете	Тип файл (разширение)	Детайли
Образ	.jpg	Уверете се, че файлът не е: <ul style="list-style-type: none"> <li>• в СМΥК формат</li> <li>• в Progressive формат</li> <li>• Силно компресиран</li> <li>• С разрешителна способност над 8 192 × 8 192</li> </ul>
	.bmp	Уверете се, че файлът не е: <ul style="list-style-type: none"> <li>• С разрешителна способност над 1 280 × 800</li> </ul>
	.gif	Уверете се, че файлът не е: <ul style="list-style-type: none"> <li>• С разрешителна способност над 1 280 × 800</li> <li>• Анимирани</li> <li>• Презредов</li> </ul>
	.png	Уверете се, че файлът не е: <ul style="list-style-type: none"> <li>• С разрешителна способност над 1 280 × 800</li> <li>• Презредов</li> </ul>
Филм	.avi (Motion JPEG)	Поддържа само AVI 1.0. <p>Уверете се, че файлът не е:</p> <ul style="list-style-type: none"> <li>• Записан с аудио кодек, различен от PCM или ADPCM</li> <li>• С разрешителна способност над 1 280 × 720</li> <li>• Повече от 2 GB</li> </ul>

## Предпазни мерки при прожектиране с PC Free

Обърнете внимание на следните предпазни мерки при използване на функциите PC Free.

- Не можете да използвате USB ключ за PC Free функции.

- Не изключвайте USB устройството за съхранение, докато проекторът го използва. В противен случай е възможно PC Free да не функционира правилно.
- Възможно е да не работят функциите за защита на някои USB устройства за съхранение с функции PC Free.
- При свързване на USB устройство, което има адаптер за променлив ток, включете адаптера в контакта при използване на устройството с проектора.
- Някои закупени USB четци на карти може да не са съвместими с проектора.
- Проекторът може да разпознава до 5 карти, вкарани едновременно в свързания четец на карти.
- Не можете да коригирате трапецовидното изкривяване при прожектиране в PC Free, затова коригирайте формата на изображението преди да стартирате презентацията.
- Можете да използвате следните функции при прожектиране в PC Free.
  - Пауза
  - Без A/V
  - E-Zoom

## ► Свързани теми

- "Временно спиране на действието във видео" [стр.68](#)
- "Временно изключване на картината и звука" [стр.67](#)
- "Увеличаване на изображения (E-zoom)" [стр.69](#)

## Стартиране на PC Free слайдшоу

След свързване на USB устройство към проектора, можете да превключите на USB източник на входен сигнал и да стартирате своето слайдшоу.



Можете да увеличите възможностите за работа на PC Free или да добавяте специални ефекти, като маркирате **Опция** отдолу на екрана и натиснете [Enter].

- 1** Натиснете бутон [USB] на дистанционното управление. Показан е екранът със списък на PC Free файлове.



- Ако се покаже екранът Избор на устройство, натиснете бутоните със стрелки, за да изберете устройство и натиснете [Enter].
- За да покажете изображения на друго USB устройство, маркирайте **Избор на устройство** в горната част на списъка с файлове и натиснете [Enter].

- 2** Извършете една от следните стъпки, за да откриете файловете си:

- Ако трябва да покажете файловете в подпапка на устройството, натиснете бутоните със стрелки, за да маркирате папката, след което натиснете [Enter].
- За да се върнете обратно с едно ниво нагоре на устройството, маркирайте **Към начало** и натиснете [Enter].

### 3 Извършете една от следните стъпки:

- За показване на отделно изображение натиснете бутоните със стрелки, за да маркирате изображението и натиснете [Enter]. (Натиснете бутона [Esc], за да се върнете на екрана със списъка с файлове).
- За показване в слайдшоу на всички изображения в дадена папка натиснете бутоните със стрелки, маркирайте опцията **Слайдшоу** в долната част на екрана и натиснете [Enter].



- Можете да промените интервала за превключване на картини чрез маркиране на **Опция** в долната част на екрана и натискане на [Enter].
- Ако имена на файлове са по-дълги от зоната за показване или включват символи, които не се поддържат, имената ще бъдат съкратени или променени само при показване на екрана.

### 4 При прожектиране използвайте следните команди за управление на дисплея:

- За завъртане на показаното изображение натиснете стрелка нагоре или надолу.

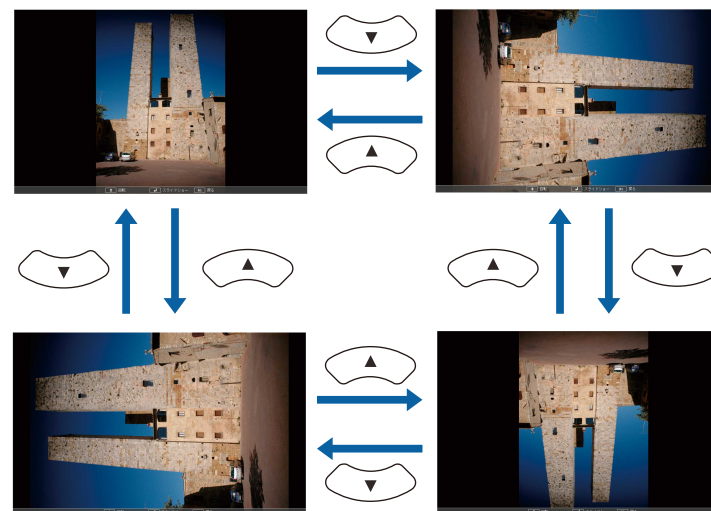

- За показване на следващото или предишното изображение натиснете лява или дясна стрелка.

### 5 За спиране на показването следвайте инструкциите на екрана или натиснете бутона [Esc].

Връщате се в екрана със списъка с файлове.

### 6 Изключете USB устройството, ако е необходимо, след което откачете устройството от проектора.

#### » Свързани теми

- "Опции на PC Free Display" [стр.65](#)
- "Свързване към USB устройство" [стр.29](#)

## Стартиране на PC Free Movie презентация

След свързване на USB устройство към проектора, можете да превключите на USB източник на входен сигнал и да стартирате филма.



Можете да апромените опциите за работа на PC Free, като маркирате **Опция** в дъното на екрана и натискате [Enter].

- 1** Натиснете бутон [USB] на дистанционното управление. Показан е екранът със списък на PC Free файлове.



- Ако се покаже екранът Избор на устройство, натиснете бутоните със стрелки, за да изберете устройство и натиснете [Enter].
- За да покажете файлове с филми на друго USB устройство, маркирайте **Избор на устройство** в горната част на списъка с файлове и натиснете [Enter].

- 2** Извършете една от следните стъпки, за да откриете файловете си:
  - Ако трябва да покажете файловете в подпапка на устройството, натиснете бутоните със стрелки, за да маркирате папката, след което натиснете [Enter].
  - За да се върнете обратно с едно ниво нагоре на устройството, маркирайте **Към начало** и натиснете [Enter].

- 3** За възпроизвеждане на филм натиснете бутоните със стрелки, за да маркирате файла, и натиснете [Enter].



- Ако имена на файлове са по-дълги от зоната за показване или включват символи, които не се поддържат, имената ще бъдат съкратени или променени само при показване на екрана.
- Ако искате да възпроизведете всички филми в дадена папка подред, изберете опцията **Слайдшоу** в долната част на екрана.

- 4** За да спрете възпроизвеждането натиснете бутона [Esc], маркирате **Изход** и натиснете [Enter].

Връщате се в екрана със списъка с файлове.

- 5** Изключете USB устройството, ако е необходимо, след което откачете устройството от проектора.

## » Съвръзани теми

- "Опции на PC Free Display" [стр.65](#)
- "Свързване към USB устройство" [стр.29](#)

## Опции на PC Free Display

Можете да избирате тези опции за дисплей, когато ползвате PC Free. За достъп до този екран маркирайте **Опция** в дъното на списъка с файлове PC Free и натиснете [Enter].

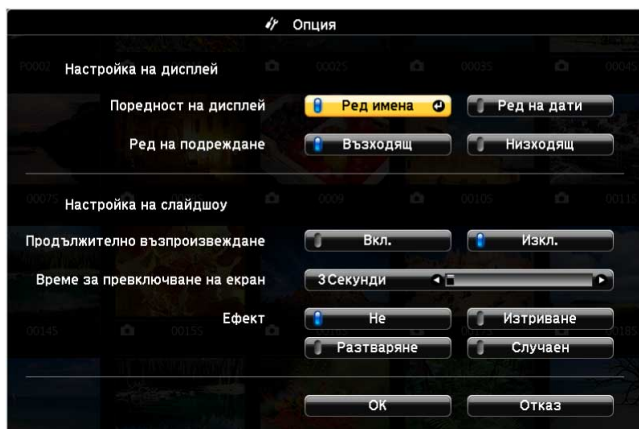

Настройка	Опции	Описание
	1 сек. до 60 сек.	Показва файловете за избраното време и превключва автоматично на следващия файл; изображенията с висока разрешителна способност може да се превключват малко по-бавно
Ефект	Не	Без ефекти
	Изтриване	Преходи между изображенията с ефект на изтриване
	Разтваряне	Преходи между изображенията с ефект на разтваряне
	Случаен	Преходи между изображенията с използване на случайно избрани ефекти

Настройка	Опции	Описание
Поредност на дисплей	Ред имена	Показва файловете, подредени по име
	Ред на дати	Показва файловете, подредени по дата
Ред на подреждане	Възходящ	Подрежда файловете в последователност от първия към последния
	Низходящ	Подрежда файловете в последователност от последния към първия
Продължително възпроизвеждане	Вкл.	Показва непрекъснато слайдшоу
	Изкл.	Показва слайдшоу веднъж
Време за превключване на екран	Не	Не показва автоматично следващия файл

Можете временно да изключите картината и звука на проектора, ако искате да насочите вниманието на публиката другаде по време на презентация. Звукът или действието във видеото продължават да се възпроизвеждат, така че не можете да възобновите проектирането от мястото, където сте го спрели.

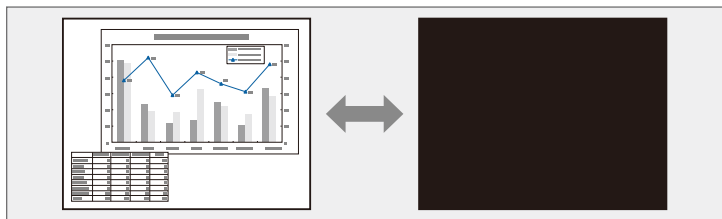

Ако искате да покажете изображение, като лого на фирма или картина, когато натиснете бутона [A/V Mute], можете да изберете екрана, който да се показва в настройка **Без A/V** в менюто **Допълнит.** на проектора.

☛ **Допълнит. > Дисплей > Без A/V**

- 1** Натиснете бутона [A/V Mute] на дистанционното управление за временно спиране на проектирането и заглушаване на звука.

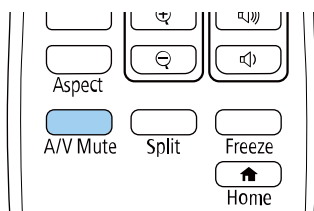

- 2** За да включите отново картината и звука, натиснете отново [A/V Mute].



- Захранването на проектора се изключва автоматично 30 минути след активиране на Без A/V. Може да забраните тази функция.  
☛ **ECO > Таймер A/V Mute**
- Лампата продължава да работи по време на Без A/V, така че работните часове продължават да се натрупват.

## » Свързани теми

- "Настройки за инсталиране на проектора - меню "Допълнит."" [стр.113](#)
- "Настройки за инсталиране на проектора - меню "ECO"" [стр.125](#)

Можете временно да спрете действието във видео или компютърна презентация и да оставите текущото изображение на екрана. Звукът или действието във видеото продължават да се възпроизвеждат, така че не можете да възобновите прожектирането от мястото, където сте го спрели.

- 1** Натиснете бутона [Freeze] на дистанционното управление за спиране на действието във видео.

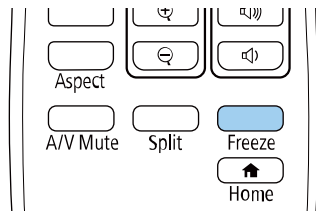

- 2** За рестартиране на действието във видеото, натиснете отново [Freeze].

Можете да увеличавате или намалявате прожектираното изображение с помощта на бутона [E-Zoom] на дистанционното управление.

Размерът и позицията на мащабираното изображение се запазват, дори след смяна на източника на входен сигнал или изключване на проектора.

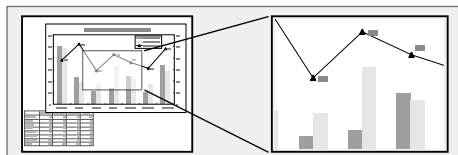

Когато прожектирате изображения от камера за документи на Epson, можете да увеличавате изображението от един до осем пъти от размера му с 57 стъпки, като използвате бутона [E-Zoom] + на камерата за документи.

Когато изчезне показаният коефициент на мащабиране, размерът и позицията на мащабираното изображение ще бъдат запазени. Натиснете бутоните [E-Zoom] +/- за нова настройка.

**1** Натиснете бутон [E-Zoom] + на дистанционното управление.

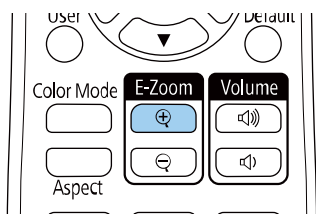

Проектираното изображение е увеличено с фокус около центъра на изображението. Можете да увеличите изображението от един до четири пъти в 25 стъпки на нарастване.

**2** Използвайте следните бутони на дистанционното управление, за да регулирате мащабираното изображение, докато се показва коефициентът на мащабиране:

- Натискайте бутона [E-Zoom] + многократно, за да увеличите изображението.
- За панорамен изглед около увеличеното изображение използвайте бутоните със стрелки.
- За намаляване на изображението натиснете бутона [E-Zoom] - .
- За връщане на оригиналните размери на изображението, натиснете бутона [Esc].

Можете да запишете изображение на проектора и то да се показва при всяко включване на проектора. Можете също така да покажете изображението, когато проекторът не получава входен сигнал. Това изображение се нарича екран с потребителско лого.

Можете да изберете снимка, графика или фирмено лого като потребителско лого - това е полезно за идентифициране на собственика на проектора и предотвратяване на кражба. Можете да блокирате смяната на потребителското лого като зададете защита с парола.



- Ако настройката **Защита потреб. лого** в менюто с настройки **Защита с парола** е зададена на **Вкл.**, настройте я на **Изкл.**, преди да запазите потребителското лого.
- Когато копирате настройките на менюто от един проектор на друг с помощта на функцията за пакетна настройка, потребителското лого също ще бъде копирано. Не записвайте информация, която не желаете да споделите с много проектори, например потребителското лого.
- Не можете да запишете съдържание, защитено с HDCP.

**1** Покажете изображението, което искате да се прожектира като потребителско лого.

**2** Натиснете бутона [Menu], изберете менюто **Допълнит.** и натиснете [Enter].

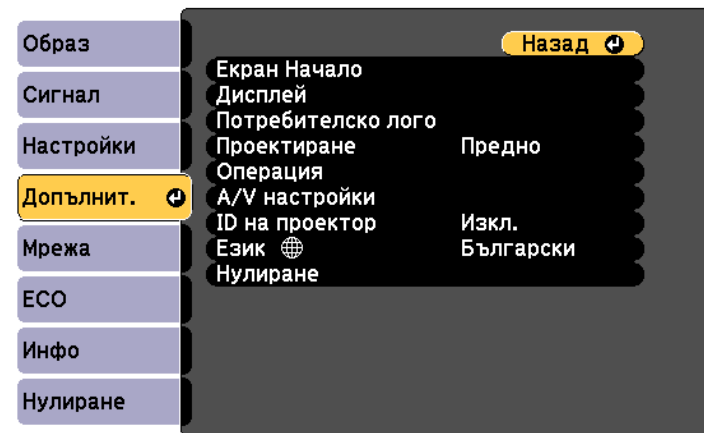

**3** Изберете **Потребителско лого** > **Старт на настройка** и натиснете [Enter].

Виждате диалогов прозорец с въпрос дали искате да използвате показаното изображение като потребителско лого.



Настройки като Ключ, E-Zoom или Аспект са временно отменени, когато изберете **Потребителско лого**.

**4** Изберете **Да** и натиснете [Enter].

**5** Проверете показаното изображение, след което изберете **Да**, за да го запишете като потребителско лого.

Потребителското лого се записва върху логото по подразбиране и се показва съобщение, че процесът е приключил.

**6** Натиснете [Esc] за изход от екрана със съобщението.

- 7** Изберете менюто **Допълнит.** и натиснете [Enter].
- 8** Изберете **Дисплей** и натиснете [Enter].
- 9** Изберете кога да се показва екранът Потребителско лого:
  - За показване при липса на входен сигнал изберете **Фон на дисплея** и задайте **Лого**.  
☛ **Допълнит.** > **Дисплей** > **Фон на дисплея**
  - За показване при всяко включване на проектора изберете **Стартов екран** и задайте **Вкл.**  
☛ **Допълнит.** > **Дисплей** > **Стартов екран**
  - За показване при всяко натискане на бутона [A/V Mute], изберете **Без A/V** и задайте **Лого**.  
☛ **Допълнит.** > **Дисплей** > **Без A/V**

За да избегнете промени в настройките Потребителско лого без въвеждане на парола, задайте настройката **Защита потреб. лого** да бъде **Вкл.** в менюто с настройки **Защита с парола** и задайте паролата.

## ► Свързани теми

- "Временно изключване на картината и звука" [стр.67](#)
- "Избор на видове защита с парола" [стр.77](#)

Има четири вида шаблони, предварително регистрирани на проектора, като водещи линии или решетки. Можете да прожектирате тези шаблони с цел подпомагане на презентациите си като използвате настройките **Извеж. на Модел**.

Можете също да запазите текущо прожектирания образ като Потр. Модел.



След като Потр. Модел е запаметен, фабричната му настройка не може да бъде върната.

**1** Прожектирайте образа, който искате да използвате като Потр. Модел, след което натиснете бутона [Menu] на контролния панел или на дистанционното управление.

**2** Изберете меню **Настройки** и натиснете [Enter].

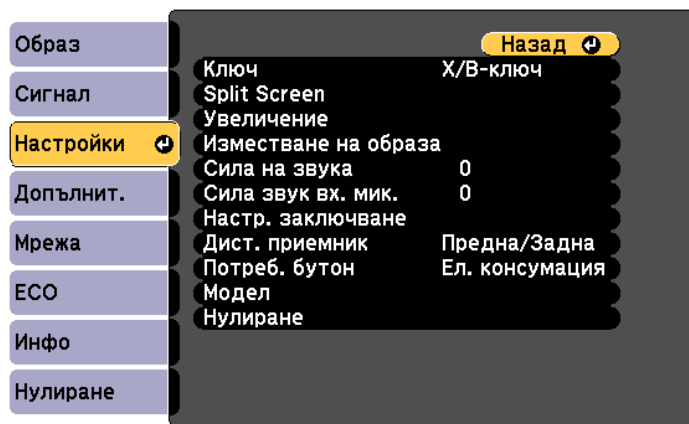

**3** Изберете **Модел > Потр. Модел** и натиснете [Enter].  
Виждале диалогов прозорец с въпрос дали искате да използвате показаното изображение като Потр. Модел.



- Настройките Ключ, E-Zoom или Аспект са временно отменени, когато избирате **Потр. Модел**.
- Не можете да запазвате цифрови изображения, защитени с HDCP технология, като Потр. Модел.

**4** Изберете **Да** и натиснете [Enter].

**5** Натиснете [Enter].

Виждале диалогов прозорец с въпрос дали искате да запишете изображението като Потр. Модел.

**6** Изберете **Да** и натиснете [Enter].

Ще видите съобщение за край.

При подреждане на множество проектори за прожектиране на образи можете да коригирате яркостта и тона на цвета на всеки прожектиран образ за пълно съвпадение на образите.

Можете да зададете уникален ID на всеки проектор за индивидуално управление на всеки с дистанционното управление и да коригирате яркостта и цвета на отделните проектори.



- В някои случаи яркостта и цветовият тон може да не съвпадат изцяло дори и след коригиране.
- Ако с течение на времето разликите в яркостта и тона на цвета станат по-изразени, повторете настройките.

## ► Свързани теми

- "Задаване на ID на проектор" [стр.73](#)
- "Избор на проектора, който ще управлявате" [стр.73](#)
- "Еднакво качество на картина на множество екрани" [стр.74](#)

## Задаване на ID на проектор

За да управлявате множество проектори от едно дистанционно управление, дайте на всеки проектор уникален ID.

- 1** Натиснете бутона [Menu], изберете менюто **Допълнит.** и натиснете [Enter].
- 2** Изберете настройка **ID на проектор** и натиснете [Enter].

- 3** Използвайте стрелките за избор на идентификационен номер, който да използвате за проектора. След това натиснете [Enter].

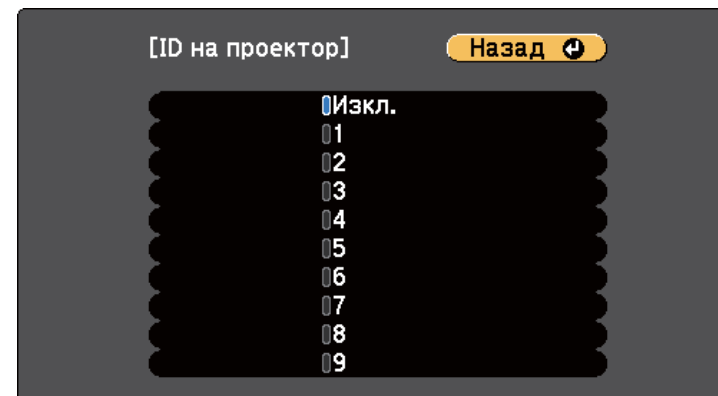

- 4** Натиснете [Menu] или [Esc] за изход от менютата.
- 5** Повторете тези стъпки за всеки проектор, който ще управлявате от едно дистанционно управление.

## Избор на проектора, който ще управлявате

След като настроите ID на проекторите, изберете ID на проектора, който да управлявате с дистанционното управление.

- 1** Насочете дистанционното управление към целевия проектор и натиснете бутона [ID].

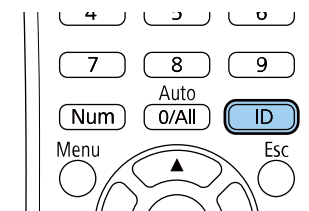

ИД на текущия проектор се показва на прожектирания екран. След около 3 секунди изчезва.

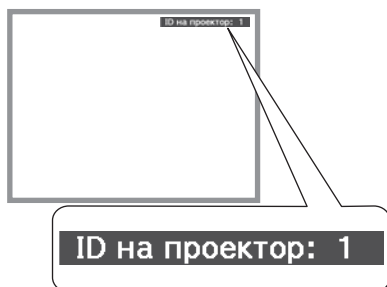

- 2** Докато държите натиснат бутона [ID], натиснете бутона с цифрата, която съвпада с ID на проектора, с който желаете да работите.

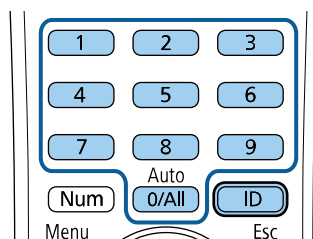

Проекторът, с който искате да работите, е избран.



- Когато изберете [0/All] на дистанционното управление, можете да управлявате всички проектори, независимо от настройката **ID на проектор**.
- Когато зададете настройката **ID на проектор** да бъде **Изкл.**, можете да управлявате проектора с дистанционното управление, независимо от избраното ID на дистанционното управление.
- Настройката ID на проектора е записана в дистанционното управление. Дори и батериите на дистанционното управление да бъдат извадени и сменени с нови и т.н., записаната ID настройка остава. Ако обаче дистанционното управление е без батерии продължително време, ID се връща на настройката по подразбиране ( 0/All).
- Когато използвате едновременно няколко дистанционни, може да не успеете да работите с проекторите по предназначение поради инфрачервени смущения.

## Еднакво качество на картина на множество екрани

Можете да настроите еднакво качество на картината, прожектирана от множество проектори един до друг.

- 1** Включете всички проектори, за които искате да постигнете съвпадащо качество на картината.
- 2** Задайте ID номера на всички проектори.
- 3** Уверете се, че всички проектори използват една и съща настройка Цветови режим.
- 4** Изберете ID на дистанционното управление за съответствие с първия проектор.

- 5** Натиснете бутона [Menu], изберете менюто **Образ** и натиснете [Enter].

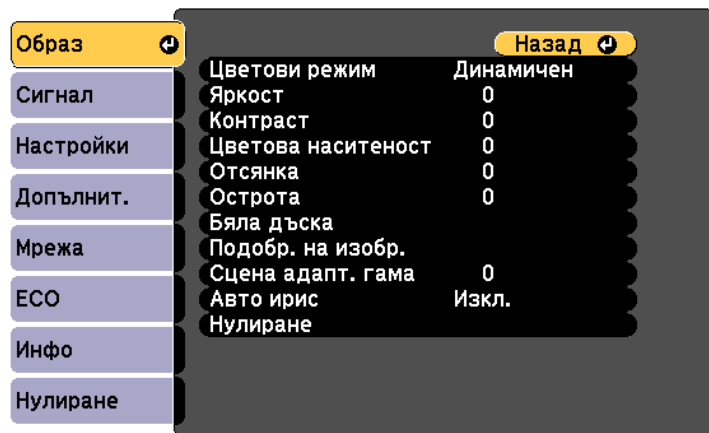

- 6** Избира необходимите настройки.
- 7** Изберете ИД на дистанционното управление за съответствие със следващия проектор, след това повторете настройките в менюто Образ за съответствие на прожектираното от проекторите.

Можете да защитите проектора и да предотвратите кражба или неправомерни действия, като конфигурирате следните настройки за защита:

- Защитата с парола пречи на лица, които не знаят паролата, да използват проектора и блокира промените в стартовия екран и други настройки. Тя действа като функция против кражба, тъй като проекторът не може да се използва дори и да е откраднат, а същевременно ограничава кой може да използва проектора.
- Защитата за заключване на бутоните блокира работата с проектора от бутоните на командния панел. Това е полезно при събития или демонстрации, когато искате да деактивирате всички бутони по време на проектиране или в училища, когато искате да ограничите работата на бутоните.
- Осигурителен кабел за физическа защита на проектора.

## ► Свързани теми

- "Видове защита с парола" [стр.76](#)
- "Заклучване на бутоните на проектора" [стр.78](#)
- "Инсталиране на заключващ кабел" [стр.79](#)

## Видове защита с парола

Можете да зададете следните видове защита с парола, като използвате една споделена парола:

- Паролата **Защита - включване** не позволява никой да използва проектора, без да е въвел парола. При свързване на захранващия кабел и включване на проектора за първи път трябва да въведете правилната парола. Това се отнася и за **Директно вкл.** и **Авт. вкл.**
- Паролата **Защита потреб. лого** не позволява на никого да променя потребителския екран, показван при включване на проектора, при липса на входен сигнал или при използване на функцията Без А/В. Задаването на потребителски екран е мярка за защита от кражба, защото идентифицира собственика на проектора.

- Паролата **Мрежова защита** не позволява на никого да променя настройките **Мрежа** на проектора.

## ► Свързани теми

- "Задаване на парола" [стр.76](#)
- "Избор на видове защита с парола" [стр.77](#)
- "Въвеждане на парола за използване на проектора" [стр.78](#)

## Задаване на парола

При първото използване на проектора трябва да зададете парола.



По подразбиране не е зададена парола. Трябва да зададете парола.

**1**

Задръжте бутона [Freeze] на дистанционното за около 5 секунди.

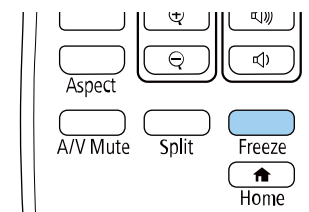

Ще видите меню за настройки Защита с парола.



- Ако не бъде зададена парола, ще се показва прозорец, подканящ ви да зададете парола, преди да можете да видите менюто с настройки **Защита с парола**.
- Ако опцията **Защита с парола** вече е активирана, трябва да въведете правилна парола за достъп до менюто за настройки **Защита с парола**.

- 2** Изберете **Парола** и натиснете [Enter].

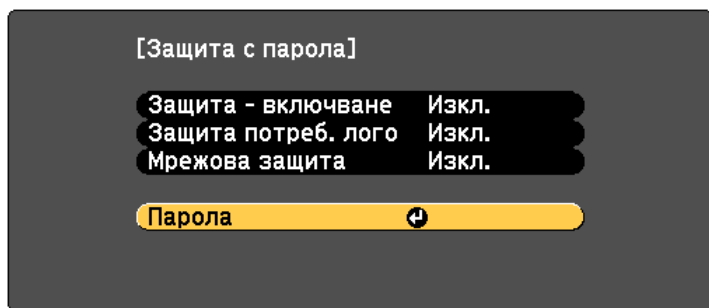

Ще видите диалогов прозорец **Променяте ли паролата?**

- 3** Изберете **Да** и натиснете [Enter].



Ако изберете **Не**, менюто за настройки Защита с парола се отваря отново.

- 4** Натиснете и задръжте бутона [Num] на дистанционното управление за въвеждане на 4-цифрена парола от цифровите бутони.

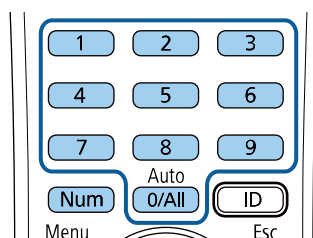

Когато въвеждате паролата, ще виждате \*\*\*\*. Появява се диалогов прозорец за потвърждение, след като въведете четвъртата цифра.

- 5** Въведете паролата отново.

Ще видите съобщението **Паролата приета**. Ако сте въвели паролата погрешно, ще се появи съобщение, което ви приканва да въведете паролата отново.

- 6** Натиснете [Esc] за връщане към менюто.

- 7** Запишете паролата и я пазете на сигурно място.

## Избор на видове защита с парола

След като изберете парола, ще видите меню с възможности за избор на видовете защита, които да използвате.

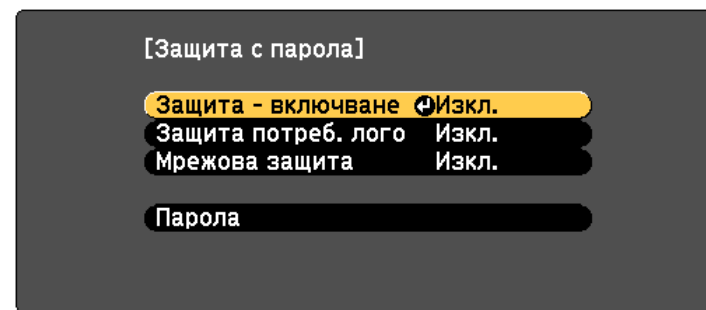

Ако не виждате това меню, задръжте бутона [Freeze] на дистанционното управление за 5 секунди, докато менюто не се появи.

- За блокиране на неупълномощено използване на проектора изберете **Вкл.** като настройка **Защита - включване**.
- За блокиране на промени в екрана Потребителско лого или свързаните с екрана настройки, изберете **Вкл.** като настройка **Защита потреб. лого**.
- За блокиране на промени в мрежовите настройки изберете **Вкл.** като настройка **Мрежова защита**.

Можете да поставите стикер "проекторът е защитен с парола" като допълнителна мярка срещу кражба.



Уверете се, че дистанционното управление е на безопасно място - ако го изгубите, не можете да въведете паролата.

## Въвеждане на парола за използване на проектора

Когато се появи екранът с паролата, въведете правилната парола.

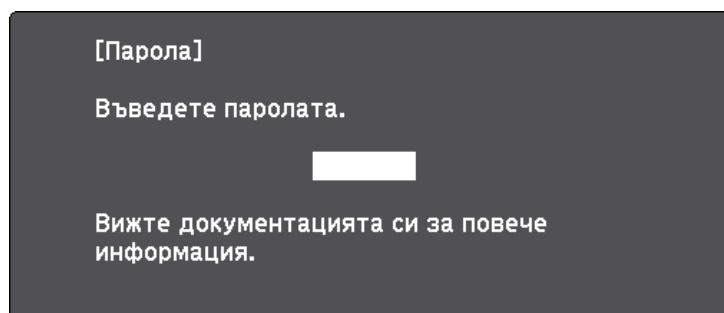

- 1 Задръжте бутона [Num] на дистанционното управление, докато въвеждате паролата с помощта на бутоните с цифри.

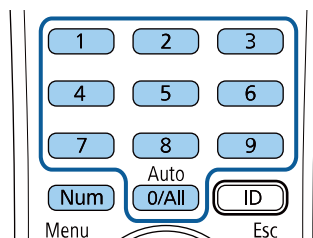

Екранът с паролата се затваря.

- 2 Ако паролата е грешна, ще видите съобщение и подкана да опитате отново. Въведете правилната парола, за да продължите.

### Внимание

- Ако въведете грешна парола три пъти, съобщението **Работата на проектора ще бъде блокирана**, се появява за около 5 минути, след което проекторът преминава в режим на готовност. В такъв случай извадете щепсела от контакта, включете го в контакта и включете проектора отново. Дисплеят на проектора отново извежда екрана за въвеждане на парола, за да въведете правилната парола.
- Ако сте забравили паролата си, запишете номера " **Изискване на код: xxxxx**", показан на екрана и се свържете с Epson за помощ.
- Ако продължите да повтаряте тази операция и въведете неправилна парола 30 пъти последователно, появява се съобщение **Работата на проектора ще бъде блокирана. Свържете се с Epson, както е описано в документацията**, и проекторът няма да приема повече пароли. Свържете се с Epson за помощ.

## Заклучване на бутоните на проектора

Можете да заключите бутоните на командния панел, за да не позволите друг да използва проектора. Все още можете да работите с проектора, като използвате дистанционното управление.

**1** Натиснете бутона [Menu] на контролния панел или на дистанционното управление.

**2** Изберете меню **Настройки** и натиснете [Enter].

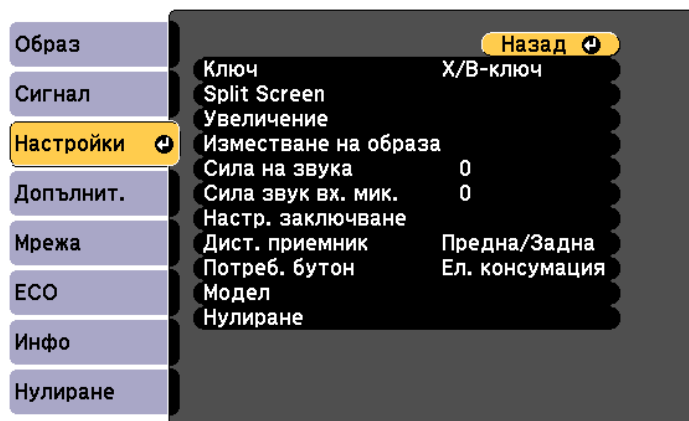

**3** Изберете **Настр. заключване > Закл. контр. панел** и натиснете [Enter].

**4** Изберете един от следните видове заключване и натиснете [Enter]:

- За да заключите всички бутони на проектора, изберете **Пълно заключване**.
- За да заключите всички бутони освен бутона за включване и изключване, изберете **Частично заключ.**

Ще видите прозорец за потвърждение.

**5** Изберете **Да** и натиснете [Enter].

Настройката **Закл. контр. панел** влиза в сила.

## ► Свързани теми

- "Отключване на бутоните на проектора" [стр.79](#)

## Отключване на бутоните на проектора

Ако бутоните на проектора са заключени, изберете едно от следните действия за отключване.

- Задръжте натиснат бутона [Enter] на контролния панел в продължение на 7 секунди. Появява се съобщение и заключването се освобождава.
- Изберете **Изкл.** като настройка **Закл. контр. панел** в менюто **Настройки** на проектора.
  - **Настройки > Настр. заключване > Закл. контр. панел**

## ► Свързани теми

- "Настройки на функциите на проектора - меню "Настройки"" [стр.111](#)

## Инсталиране на заключващ кабел

Можете да инсталирате кабела против кражба на проектора.

- Използвайте гнездото за заключване на проектора, за да прикрепите системата за защита Kensington Microsaver.



Повече подробности за системата Microsaver Security ще намерите в уеб сайта на Kensington.

<https://www.kensington.com/>

- Прекарайте метален кабел в точката за прикрепване на проектора и го закрепете към фиксиран елемент или тежки мебели.

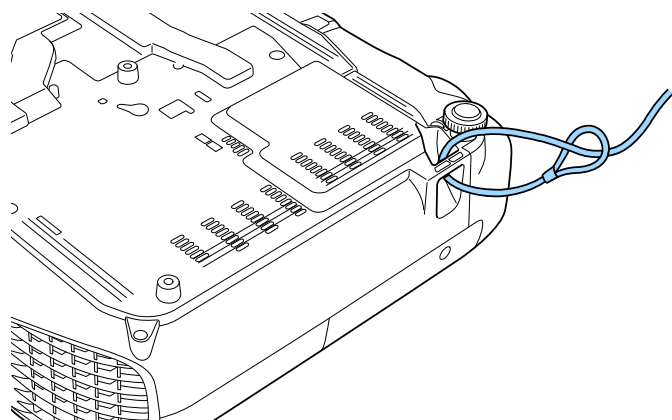

Можете да използвате ключалка с кабел от търговската мрежа. Вижте документацията на заключващия кабел за инструкции как да го заключите.

# Използване на проектора в мрежа

Следвайте инструкциите в тези раздели, за да настроите проектора за работа в мрежа.

## ► Свързани теми

- "Прожектиране по кабелна мрежа" [стр.82](#)
- "Прожектиране по безжична мрежа" [стр.85](#)

Можете да изпращате изображения към Вашия проектор през кабелна мрежа. За да направите това, свържете проектора към мрежата, след което конфигурирайте проектора и компютъра за мрежово прожектиране.

След свързване и настройка на проектора, както е описано тук, инсталирайте Epson iProjection (Windows/Mac) от Epson Projector Software CD-ROM (ако разполагате с него) или от уеб сайта.

[epson.sn/](http://epson.sn/)

Софтуерът Epson iProjection настройва компютъра за прожектиране в мрежа. Той също позволява да организирате интерактивни срещи като прожектирате екраните на компютрите на потребители в мрежата. Вижте *Ръководство за работа с Epson iProjection (Windows/Mac)* за инструкции.



Ако **Парола уеб контрол** не е зададена, ще се показва прозорец, подканващ ви да зададете парола, когато запазвате мрежовите настройки. За да зададете паролата, следвайте инструкциите на екрана.

## ► Свързани теми

- "Свързване към кабелна мрежа" [стр.82](#)
- "Избор на настройки на кабелна мрежа" [стр.82](#)

## Свързване към кабелна мрежа

За свързване на проектора към локална кабелна мрежа (LAN), използвайте 100Base-TX или 10Base-T мрежов кабел. За да се гарантира правилно предаване на данни, използвайте екраниран кабел от категория 5 или по-добър.

- 1** Свържете единия край на мрежовия кабел към мрежов хъб, суич или рутер.

- 2** Свържете другия край към LAN порта на проектора LAN.

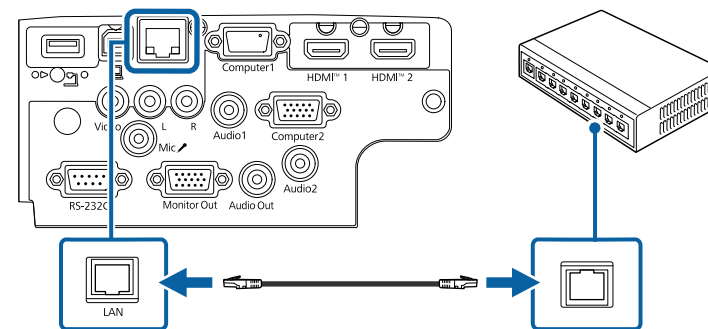

## Избор на настройки на кабелна мрежа

Преди да прожектирате от компютри в мрежата, трябва да изберете мрежовите настройки на проектора.



Уверете се, че проекторът е свързан към кабелната ви мрежа чрез LAN LAN порта.

- 1** Натиснете бутона [Menu], изберете **Мрежа** и натиснете [Enter].

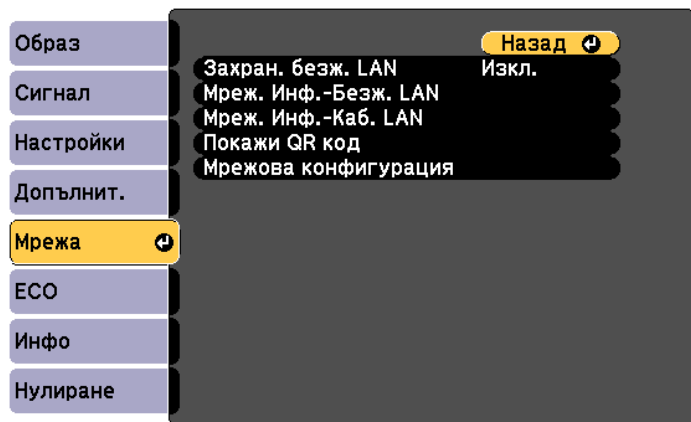

- 2** Изберете **Мрежова конфигурация** и натиснете [Enter].

- 3** Изберете менюто **Основен** и натиснете [Enter].

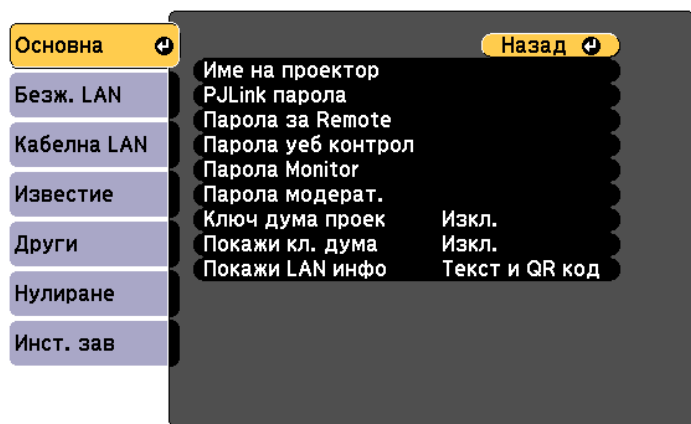

- 4** Изберете необходимите основни опции.

- **Име на проектор** ви дава възможност да въведете име с не повече от 16 букви и цифри за идентифициране на проектора по мрежа
- **PJLink парола** Ви позволява да въведете парола с не повече от 32 букви и цифри за използване на PJLink протокол за управление на проектора.
- **Парола за Remote** ви позволява да въведете парола от между 8 и 32 буквено-цифрови знака за достъп до проектора чрез Основно управление. (Потребителското име е EPSONREMOTE. По подразбиране не е зададена парола.)
- **Парола уеб контрол** ви позволява да въведете парола от между 8 и 32 букви и цифри за достъп до проектора по мрежа. (Потребителското име е EPSONWEB. По подразбиране не е зададена парола.)
- **Парола Monitor** Ви позволява да въведете парола от до 16 буквено-цифрови знака, когато използвате Epson Projector Management вер. 5.30 или по-ранна, или когато наблюдавате проектора в комбинация с превключвател или контролер. (По подразбиране не е зададена парола.)
- **Парола модерат.** ви позволява да въведете 4-цифрена парола за достъп до проектора като модератор с помощта на Epson iProjection. (По подразбиране не е зададена парола.)
- **Ключова дума на проектор** ви позволява да включите защита с парола за блокиране достъпа до проектора на лица извън помещението. Трябва да въведете показаната случайна ключова дума от компютъра с Epson iProjection за достъп до проектора и споделяне на текущия екран.
- **Покажи кл. дума** ви позволява да изберете дали да покажете ключова дума на проектора при достъп до проектора чрез Epson iProjection.
- **Покажи LAN инфо** дава възможност да покажете формата за мрежовата информация на проектора.



Използвайте показаната клавиатура, за да въведете цифри и букви. Натиснете стрелките на дистанционното за маркиране на символите и натиснете [Enter], за да ги изберете.

**5** Изберете менюто **Кабелна LAN** и натиснете [Enter].



**6** Задайте IP настройки за Вашата мрежа, когато е необходимо.

- Ако мрежата приписва автоматично адреси, изберете **IP настройки**, за да зададете настройката **DHCP** да бъде **Вкл.**
- Ако трябва ръчно да задавате адреси, изберете **IP настройки**, за да зададете настройката **DHCP** да бъде **Изкл.** и после въведете **IP адрес**, **Подмреж. маска** и **Адрес на гейтуей**, както е необходимо.
- Ако искате да свържете проектора към мрежата чрез IPv6, изберете **IPv6 настройки** да бъдат настройка **IPv6** да бъде **Вкл.** и после задайте **Авт. Конфигурация** и **Изп. временен адрес**.



За да отворите желаните цифри от показаната клавиатура, натиснете бутоните със стрелки на дистанционното управление. Изберете откροена цифра и натиснете [Enter].

**7** За да не се показва IP адресът на екрана LAN в готовност и Начален екран, задайте настройка **Показване на IP адрес** да бъде **Изкл.**

**8** Когато приключите с настройките, изберете **Завършено** и следвайте инструкциите на екрана за запис на настройките и изход от менютата.



Ако не е зададена **Парола уеб контрол**, ще се показва прозорец, подканващ ви да зададете парола, преди да можете да запишете настройките. За да зададете паролата, следвайте инструкциите на екрана.

**9** Натиснете бутон [LAN] на дистанционното управление. Настройките за кабелна мрежа са завършени, когато е показан правилният IP адрес на екрана на готовност на LAN.

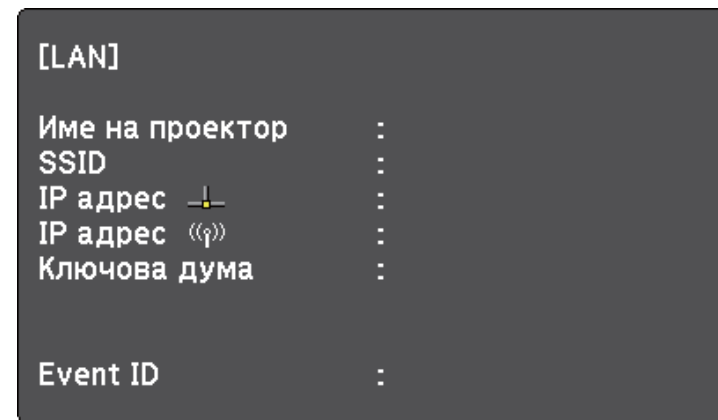

Можете да изпращате изображения към Вашия проектор през безжична мрежа.

- За тази цел трябва да инсталирате Epson 802.11b/g/n безжичен LAN модул и да настроите проектора и компютъра за безжично прожектиране.

Можете да свържете проектора към Вашата безжична мрежа като конфигурирате връзката ръчно с помощта на менютата **Мрежа** на проектора.

След инсталиране на безжичния LAN модул на проектора, изтеглете и инсталирайте необходимия мрежов софтуер. Използвайте следния софтуер и документация за настройка и управление на прожектирането по безжична мрежа.

- Софтуерът Epson iProjection (Windows/Mac) Ви позволява да организирате интерактивни срещи като прожектирате екраните на компютрите на потребители в мрежата. Вижте *Ръководство за работа с Epson iProjection (Windows/Mac)* за инструкции.

- Приложението Epson iProjection (iOS/Android) ви позволява да прожектирате от iOS или Android устройства.

Можете да свалите Epson iProjection от App Store или Google Play. Всички разходи за комуникация с App Store или Google Play се поемат от потребителя.

- Приложението Epson iProjection (Chromebook) ви позволява да прожектирате от Chromebook устройства.

Можете да свалите Epson iProjection от Chrome Web Store. Всички разходи за комуникация с Chrome Web Store се поемат от потребителя.



Ако **Парола веб контрол** не е зададена, ще се показва прозорец, подканващ ви да зададете парола, когато запазвате мрежовите настройки. За да зададете паролата, следвайте инструкциите на екрана.

## ► Свързани теми

- "Ръчно избиране на настройките на безжичната мрежа" [стр.85](#)

- "Избор на настройки на безжична мрежа в Windows" [стр.88](#)
- "Избор на настройки на безжична мрежа в Mac" [стр.88](#)
- "Настройка на защитата на безжичната мрежа" [стр.88](#)
- "Използване на QR код за връзка с мобилно устройство" [стр.89](#)
- "Използване на USB ключ за свързване с Windows компютър" [стр.90](#)

## Ръчно избиране на настройките на безжичната мрежа

Преди да прожектирате от компютри по безжична мрежа трябва да зададете мрежовите настройки на проектора.



Можете да използвате безжичен LAN, дори когато проекторът е изключен. За да направите това, следвайте стъпките по-долу, за да конфигурирате безжичен LAN, след което задайте **A/V изход** да бъде **Винаги** в **A/V настройки** от менюто **Допълнит.** или задайте **Режим готовност** да бъде **Комуник. вкл.** от менюто **ECO**.

Трябва също да зададете **Порт** да бъде **Безжичен LAN** в **Режим готовност** от менюто **ECO**.

☛ **Допълнит.** > **A/V настройки** > **A/V изход**

☛ **ECO** > **Режим готовност** > **Режим готовност**

☛ **ECO** > **Режим готовност** > **Порт**

**1** Натиснете бутона [Menu], изберете **Мрежа** и натиснете [Enter].

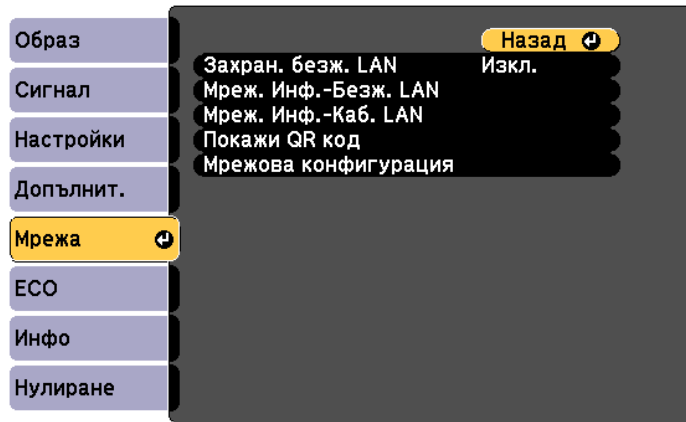

**2** Изберете **Вкл.** като настройка **Захранв. безж. LAN setting**.

**3** Изберете **Мрежова конфигурация** и натиснете [Enter].

**4** Изберете менюто **Основен** и натиснете [Enter].

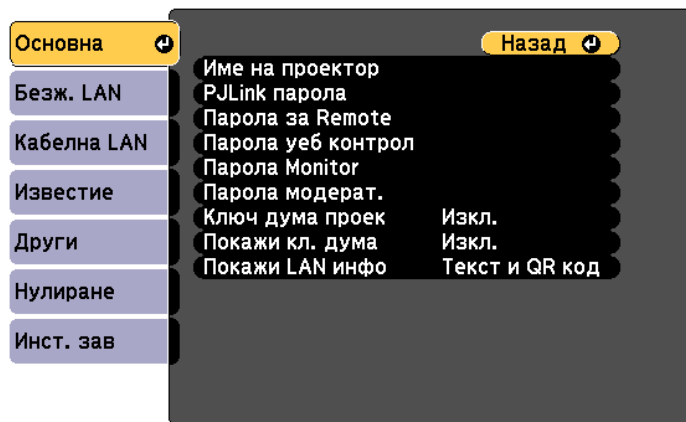

**5** Изберете необходимите основни опции.

- **Име на проектор** ви дава възможност да въведете име с не повече от 16 букви и цифри за идентифициране на проектора по мрежа
- **P2Link парола** Ви позволява да въведете парола с не повече от 32 букви и цифри за използване на P2Link протокол за управление на проектора.
- **Парола за Remote** ви позволява да въведете парола от между 8 и 32 буквено-цифрови знака за достъп до проектора чрез Основно управление. (Потребителското име е EPSONREMOTE. По подразбиране не е зададена парола.)
- **Парола уеб контрол** ви позволява да въведете парола от между 8 и 32 букви и цифри за достъп до проектора по мрежа. (Потребителското име е EPSONWEB. По подразбиране не е зададена парола.)
- **Парола Monitor** Ви позволява да въведете парола от до 16 буквено-цифрови знака, когато използвате Epson Projector Management вер. 5.30 или по-ранна, или когато наблюдавате проектора в комбинация с превключвател или контролер. (По подразбиране не е зададена парола.)
- **Парола модерат.** ви позволява да въведете 4-цифрена парола за достъп до проектора като модератор с помощта на Epson iProjection. (По подразбиране не е зададена парола.)
- **Ключова дума на проектор** ви позволява да включите защита с парола за блокиране достъпа до проектора на лица извън помещението. Трябва да въведете показаната случайна ключова дума от компютъра с Epson iProjection за достъп до проектора и споделяне на текущия екран.
- **Покажи кл. дума** ви позволява да изберете дали да покажете ключова дума на проектора при достъп до проектора чрез Epson iProjection.
- **Покажи LAN инфо** дава възможност да покажете формата за мрежовата информация на проектора.



Използвайте показаната клавиатура, за да въведете цифри и букви. Натиснете стрелките на дистанционното за маркиране на символите и натиснете [Enter], за да ги изберете.

**6** Изберете менюто **Безжичен LAN** и натиснете [Enter].

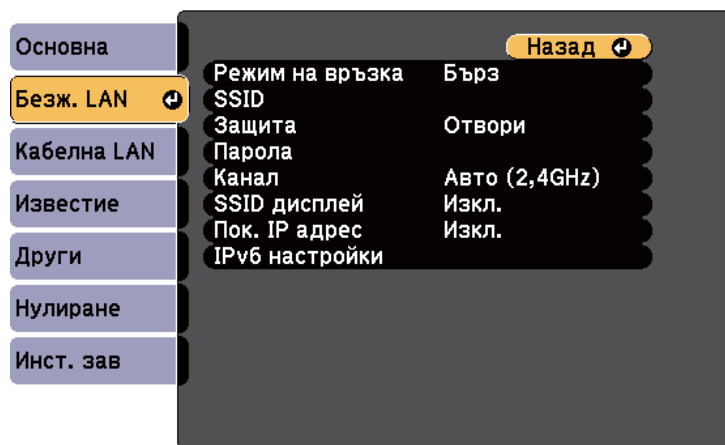

**7** Изберете настройката **Режим на връзка**.

- **Бърз** ви позволява да свържете множество смартфони, таблети или компютри чрез използване на безжична комуникация.
- **Разширен** Ви позволява да свържете смартфони, таблети или компютри чрез точка за безжичен достъп.

**8** Ако сте избрали **Разширен** режим на връзка, изберете **Търсене на точка за достъп** за избор на точка на достъп, към която да се свържете.



Ако трябва да зададете SSID ръчно, изберете **SSID** и въведете SSID.

**9** За **Разширени** режим на връзка припишете необходимите IP настройки за мрежата при необходимост.

- Ако мрежата приписва автоматично адреси, изберете **IP настройки**, за да зададете настройката **DHCP** да бъде **Вкл.**
- Ако трябва ръчно да задавате адреси, изберете **IP настройки**, за да зададете настройката **DHCP** да бъде **Изкл.** и после въведете **IP адрес**, **Подмреж. маска** и **Адрес на гейтуей**, както е необходимо.
- Ако искате да свържете проектора към мрежата чрез IPv6, изберете **IPv6 настройки** да бъдат настройка **IPv6** да бъде **Вкл.** и после задайте **Авт. Конфигурация** и **Изп. временен адрес**.

**10** За да не се показва SSID или IP адреса на екрана за LAN готовност и началния екран, задайте настройката **SSID дисплей** или настройката **Показване на IP адрес** да бъде **Изкл.**

**11** Когато приключите с настройките, изберете **Завършено** и следвайте инструкциите на екрана за запис на настройките и изход от менютата.



Ако не е зададена **Парола веб контрол**, ще се показва прозорец, подканващ ви да зададете парола, преди да можете да запишете настройките. За да зададете паролата, следвайте инструкциите на екрана.

**12** Натиснете бутон [LAN] на дистанционното управление. Настройките за безжична мрежа са завършени, когато е показан правилният IP адрес на екрана на готовност на LAN.

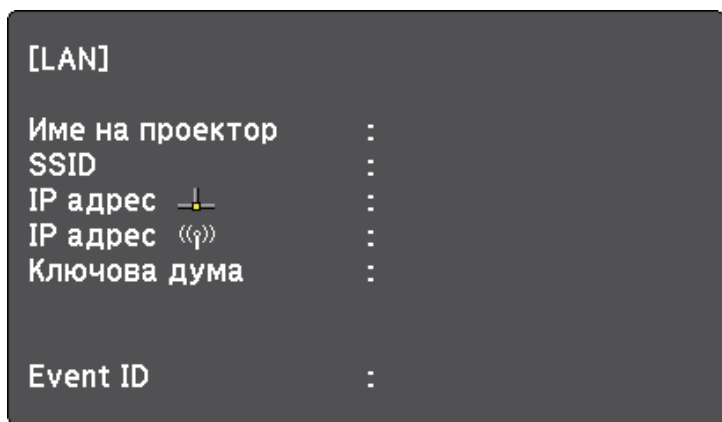

Когато приключите с конфигурирането на безжичните настройки, трябва да зададете и безжичната мрежа на компютъра. Стартирайте мрежов софтуер за изпращане изображения към проектора през безжичната мрежа.

## Избор на настройки на безжична мрежа в Windows

Преди да се свържете към проектора, изберете подходяща безжична мрежа на компютъра.

- 1** За достъп до помощната програма за безжична мрежа щракнете върху мрежовата икона в лентата със задачи на Windows.
- 2** При свързване в режим на връзка Разширен, изберете името (SSID) на мрежата, към която се свързва проекторът.
- 3** Щракнете върху **Свързване**.

## Избор на настройки на безжична мрежа в Mac

Преди да се свържете към проектора, изберете подходяща безжична мрежа в Mac.

- 1** Щракнете върху иконата Wi-Fi в лентата с менюто в горната част на екрана.
- 2** При свързване в режим на връзка Разширен проверете дали Wi-Fi е включен и изберете името (SSID) на мрежата, към която се свързва проекторът.

## Настройка на защитата на безжичната мрежа

Можете да настроите защитата на проектора за използване в безжична мрежа. Конфигурирайте една от следните опции за защита, според използваните настройки на мрежата.

- WPA2-PSK защита\*
- WPA3-PSK защита\*\*
- WPA2/WPA3-PSK защита\*\*

\* Достъпно само за режим на връзка Бърз.

\*\* Достъпно само за режим на връзка Разширени.



Свържете се с мрежовия администратор за инструкции как да въведете правилната информация.

- 1** Натиснете бутона [Menu], изберете **Мрежа** и натиснете [Enter].
- 2** Изберете **Мрежова конфигурация** и натиснете [Enter].

**3** Изберете менюто **Безжичен LAN** и натиснете [Enter].

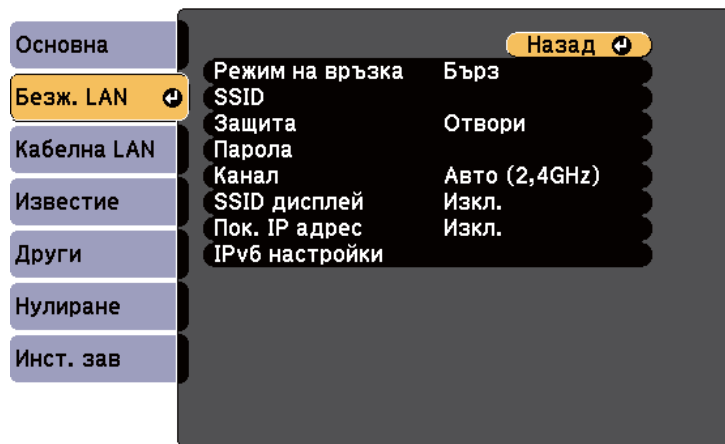

**4** Изберете настройка **Защита** и натиснете [Enter].

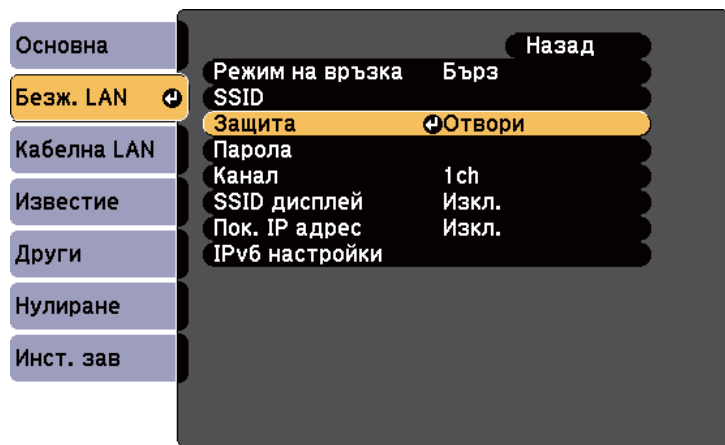

**5** Изберете настройки за защита, отговарящи на мрежовите настройки.

**6** Изберете **Парола**, натиснете [Enter] и въведете парола с дължина от 8 до 63 знака. За да въведете повече от 32 символа, използвайте своя уеб браузър.

**7** Когато приключите с конфигурирането на настройки, изберете **Завършено** и следвайте инструкциите на екрана за запис на настройките и изход от менютата.

### » Свързани теми

- "Меню "Мрежа" - меню "Безжична LAN" стр.118

## Използване на QR код за връзка с мобилно устройство

След избора на настройките за безжична мрежа на проектора можете да покажете QR код на екрана и да го използвате за връзка с мобилното устройство с приложение Epson iProjection (iOS/Android).



- Проверете дали сте инсталирали най-новата версия на Epson iProjection на устройството.
- Можете да изтеглите безплатно Epson iProjection от App Store или Google Play. Всички разходи за комуникация с App Store или Google Play се поемат от потребителя.
- Когато използвате Epson iProjection в режим на свързване Бърз, препоръчваме Ви да конфигурирате настройките за защита.

**1** Натиснете бутон [LAN] на дистанционното управление. Кодът QR се прожектира върху прожекционната повърхност.



- Ако не виждате QR кода, задайте настройка да бъде в меню Мрежа на проектора. **Покажи LAN инфо** да бъде **Текст и QR код** в **прожекционната** прожекционната.
-  **Мрежа > Мрежова конфигурация > Основна > Покажи LAN инфо**
- За да скриете QR кода, натиснете [Esc].
- Когато QR кодът е скрит, натиснете бутона [Enter], за да покажете кода.

**2** Стартирайте Epson iProjection на мобилното устройство.

**3** Прочетете прожектирания QR код с Epson iProjection, за да го свържете с проектора.



За правилно прочитане на QR кода поставете устройството близо и точно пред екрана, така че кодът да се регистрира от водача на четеща на QR кода на мобилното устройство. Ако сте прекалено далеч от екрана, кодът може да не бъде прочетен.

Когато е установена връзка, изберете меню Contents от меню

**Съдържание** от меню , след което изберете файла, който искате да прожектирате.

## Използване на USB ключ за свързване с Windows компютър

Можете да конфигурирате USB флаш устройство като USB ключ за бързо свързване на проектора към безжична LAN мрежа, поддържана от Windows компютър. След създаване на USB ключ можете бързо да прожектирате изображения от мрежовия проектор.

**1** Настройте USB ключ с помощта на софтуер Epson iProjection (Windows).



Вижте *Ръководство за работа с Epson iProjection (Windows/Mac)* за инструкции.

**2** Включете проектора.

**3** Натиснете бутон [LAN] на дистанционното управление. Появява се екранът за готовност на LAN мрежа. Уверете се, че е показан SSID и IP адрес.

**4** Отстранете безжичния LAN модул от проектора и поставете USB ключа в същия порт, който се използва за безжичния LAN модул. Извежда се прожектирано съобщение, че актуализирането на мрежовата информация е завършено.

**5** Извадете USB флашката. Вкарайте отново безжичния LAN модул в проектора.

**6** Вкарайте USB флашката към USB порта на компютъра.

**7** Следвайте указанията на екрана, за да инсталирате необходимото приложение.



- Ако се появи съобщение на защитната стена на Windows, щракнете върху **Да** за забрана на защитната стена.
- За инсталиране на софтуера трябва да имате администраторски права.
- Ако не се инсталира автоматично, щракнете двукратно върху **MPPLaunch.exe** в USB ключа.

След няколко минути проекторът ще покаже изображението от компютъра.

- 8 Когато приключите с безжичното прожектиране, изберете опцията **Безопасно премахване на хардуер** в лентата със задачи на Windows и извадете USB флаш паметта от компютъра.



Може да се наложи да рестартирате компютъра, за да активирате отново безжичната LAN връзка.

# Наблюдение и управление на проектора

Следвайте инструкциите в тези раздели за наблюдение и управление на проектора по мрежа.

## ► Свързани теми

- "Epson Projector Management Connected/Epson Projector Management" [стр.93](#)
- "Управление на мрежов проектор чрез веб браузър" [стр.94](#)
- "Настройка на мрежови и-мейл предупреждения на проектора" [стр.98](#)
- "Настройка на наблюдение чрез SNMP" [стр.100](#)
- "Използване на ESC/VP21 команди" [стр.101](#)
- "Поддръжка на PLink" [стр.103](#)
- "Web API" [стр.104](#)

Epson Projector Management Connected и Epson Projector Management е софтуер, който Ви позволява да наблюдавате и управлявате състоянието на проектори, свързани към Вашата мрежа.

Epson Projector Management Connected управлява информацията за проектора на облачен сървър, което позволява отдалечено наблюдение и управление от произволно устройство.

Epson Projector Management е софтуер само за Windows, който Ви позволява да наблюдавате и управлявате проектори в същата мрежа от компютър.

Изберете подходяща опция въз основа на Вашата среда на употреба и Вашите нужди. Ако използвате Epson Projector Management Connected, трябва да инсталирате Epson Projector Connected Agent.

За повече детайли, посетете следния уеб сайт.

<https://www.projection-service.epson.com/epm-connected/>



Методът на удостоверяване при регистриране на проектори варира в зависимост от версията на софтуера Epson Projector Management, който използвате.

- вер. 5.30 или по-ранна: Парола Monitor
- вер. 5.40 или по-късна: Парола уеб контрол

За най-добри резултати, препоръчваме да използвате най-новата версия на софтуера Epson Projector Management.

☛ **Мрежа > Мрежова конфигурация > Други**

Когато свържете проектора към мрежата, можете да изберете настройките на проектора и да управлявате прожектирането чрез съвместим уеб браузър. По този начин можете да прожектирате от разстояние.



- Уверете се, че компютърът и проекторът са свързани към мрежата. При прожектиране на образи чрез безжична LAN мрежа, свържете се в режим на връзка **Разширени**.
- Можете да използвате следните уеб браузъри.
  - Microsoft Edge (Windows)
  - Safari (Mac, iOS)
  - Chrome (Android)
- При използване на уеб браузър не установявайте връзка с помощта на прокси сървър. Няма да можете да избирате всички настройки от менюто на проектора и да управлявате всички функции на проектора от уеб браузър.
- Ако зададете **Режим готовност** да бъде **Комуник. вкл.**, можете да използвате уеб браузъра, да изберете настройките и да управлявате прожектирането, дори и ако проекторът е в режим готовност.

☛ ECO > Режим готовност > Режим готовност

- 1** Уверете се, че проекторът е включен.
- 2** Уверете се, че Вашият компютър или устройство са свързани към една и съща мрежа като проектора.
- 3** Стартирайте своя уеб браузър на компютъра или устройството.
- 4** Отидете в екрана Epson Web Control, като въведете IP адреса на проектора в адресното поле на браузъра. При въвеждане на IPv6 адреси, те трябва да са обградени от [ и ].  
Ще видите екрана Epson Web Control.



- 1** Управлява проектора дистанционно.
- 2** Показва тестови модел.
- 3** Задава подробни настройки на проектора.
- 4** Работете с настройките в менюто на проектора с пръст или с мишка.

- 5** Избира опция, която отговаря на функцията на проектора, която искате да управлявате.



Възможно е да трябва да получите достъп до някои от опциите на екрана **Epson Web Control**. Първо задайте следните пароли.

- За достъп до опцията **Основно управление**, трябва да се регистрирате с **EPSONREMOTE** като потребителско име и Вашата **Парола за Remote**. (По подразбиране не е зададена парола.)

Задайте **Основно управление** да бъде **Вкл.** в менюто **Мрежа** на проектора, след което задайте паролата.

☛ **Мрежа > Мрежова конфигурация > Други > Основно управление**

- За достъп до опцията **Основно управление**, трябва да се регистрирате с **EPSONWEB**, като потребителско име и Вашата **Парола уеб контрол**. (По подразбиране не е зададена парола.)

Можете да промените паролата в менюто **Мрежа**.

☛ **Мрежа > Мрежова конфигурация > Основна > Парола уеб контрол**

## ► Свързани теми

- "Опции за уеб управление на проектора" [стр.95](#)
- "Настройки за инсталиране на проектора - меню "ЕСО"" [стр.125](#)
- "Меню "Мрежа" - меню "Основна"" [стр.117](#)

## Опции за уеб управление на проектора

### Основно управление

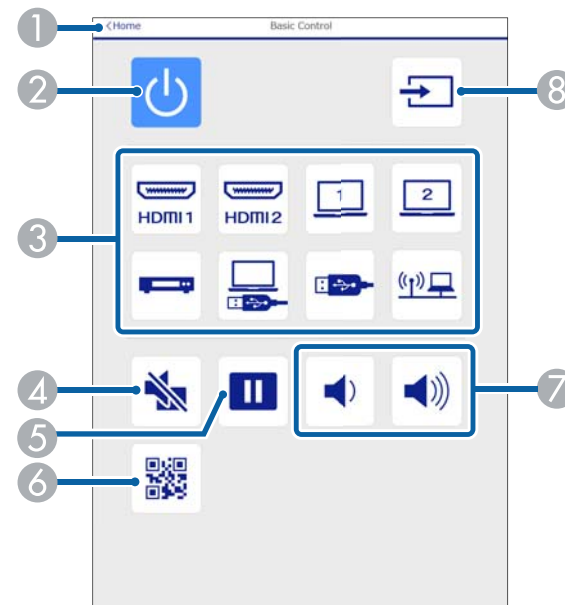

- 1 Връща се на екрана Epson Web Control.
- 2 Включва и изключва проектора.
- 3 Избира мрежовия източник.
- 4 Временно включва или изключва видеото и звука.
- 5 Пауза или възобновяване на изображения.
- 6 Показва QR кода.
- 7 Регулира силата на звука на високоговорителя.
- 8 Търсене на източници.

## Пад за управление на екранното меню

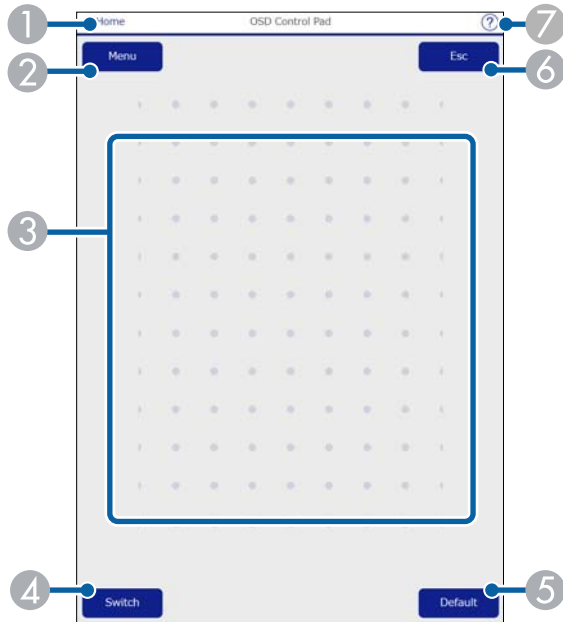

- 1 Връща се на екрана Epson Web Control.
- 2 Показва менюто с настройки на проектора.
- 3 Използвайте пръста си или мишката за навигация.
- 4 Превключва метода на работа на операция с бутони.
- 5 Връща стойността по подразбиране на избраната настройка.
- 6 Връщане към предишното меню.
- 7 Показва следните теми.

## Тестов модел

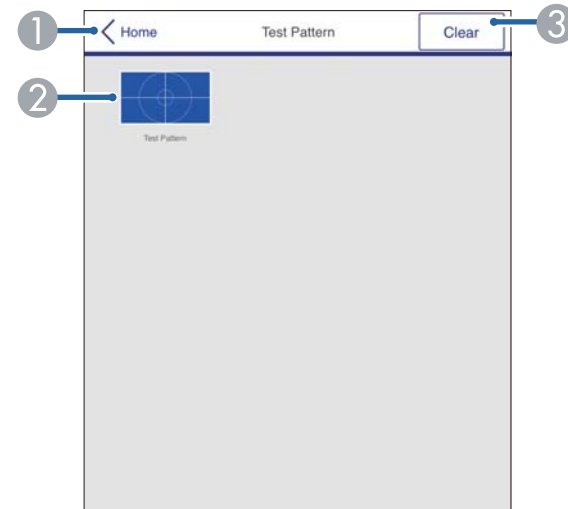

- 1 Връща се на екрана Epson Web Control.
- 2 Показва наличните тестови шаблони, за избор на тестов шаблон.
- 3 Изключва показването на тестови шаблон.

## Разширени

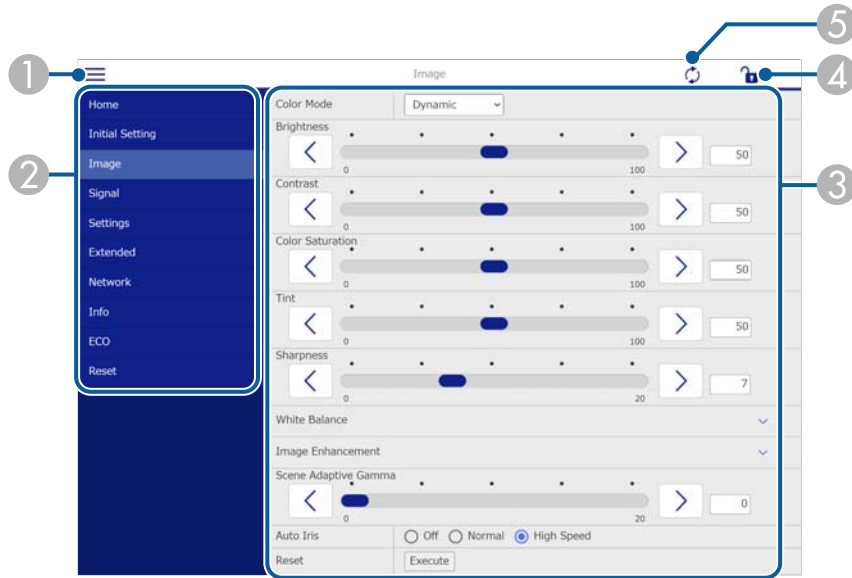

Не можете да промените следните настройки, когато използвате уеб браузър.

- Изместване на образа
- Потреб. бутон
- Потребителско лого
- HDMI EQ настройка
- Език
- Нулир. часове на лампа

- 1 Отваря менютата.
- 2 Показва името на менюто, което сте избрали.
- 3 Посочва настройките на проектора.
- 4 Заклучва/отключва настройките на проектора.
- 5 Актуализира настройките на проектора.

Можете да настроите проектора да изпраща и-мейл предупреждения по мрежата, ако възникне проблем с проектора.

Ако зададете настройката **Режим готовност** е **Комуник. вкл.**, можете да получавате имейл предупреждения дори когато проекторът е в режим готовност (с изключено захранване).

☛ ECO > Режим готовност > Режим готовност

- 1 Натиснете бутона [Menu], изберете **Мрежа** и натиснете [Enter].
- 2 Изберете **Мрежова конфигурация** и натиснете [Enter].
- 3 Изберете менюто **Известие** и натиснете [Enter].

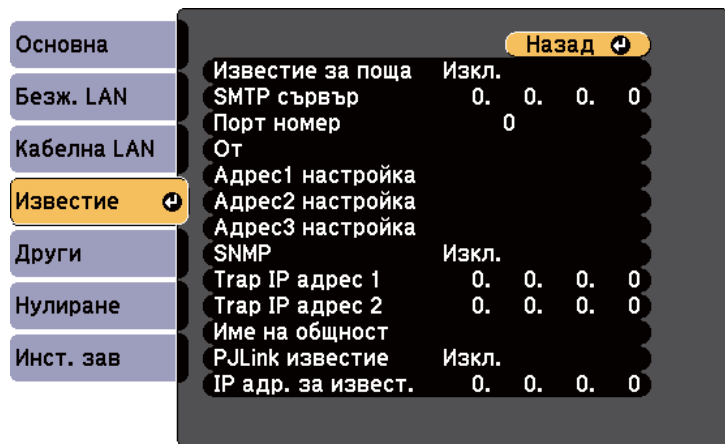

- 4 Задайте настройката **Задайте за Известие за поща** да бъде **Вкл.**
- 5 Въведете IP адреса за опцията **SMTP сървър**.



Не използвайте "127.x.x.x" (където x е число от 0 до 255) за **SMTP сървър**.

- 6 Изберете число за SMTP сървър **Номер на порт** Порт номер от 1 до 65535 (по подразбиране е 25).
- 7 Въведете имейл адреса, който да се показва като подател в **От**.
- 8 Изберете поле за адрес, въведете имейл адрес и изберете алармите, които ще получавате. Повторете процедурата за до три адреса.



Всеки и-мейл адрес може да съдържа до 64 букви и цифри. За да въведете повече от 32 символа, използвайте своя уеб браузър.

- 9 Когато приключите с настройките, изберете **Завършено** и следвайте инструкциите на екрана за запис на настройките и изход от менютата.



Ако проекторът се изключи поради критичен проблем, може да не получите и-мейл предупреждение.

## » Свързани теми

- "И-мейл съобщения с предупреждения за мрежов проектор" [стр.98](#)
- "Настройки за инсталиране на проектора - меню "ECO"" [стр.125](#)

## И-мейл съобщения с предупреждения за мрежов проектор

Когато възникне проблем с проектор в мрежата и сте избрали да получавате и-мейл известия, ще получите и-мейл със следната информация:

- Имейл адресът, зададен в **От** като основен изпращач
- **Epson Projector** на реда **Относно**

- Името на проектора, при който е възникнал проблем
- IP адресът на повлияния проектор
- Подробна информация за проблема

Мрежовите администратори могат да инсталират софтуер SNMP (Simple Network Management Protocol) на мрежови компютри, за да могат да наблюдават проекторите. Ако мрежата използва този софтуер, можете да настроите проектора за SNMP наблюдение.

- 1 Натиснете бутона [Menu], изберете **Мрежа** и натиснете [Enter].
- 2 Изберете **Мрежова конфигурация** и натиснете [Enter].
- 3 Изберете менюто **Известие** и натиснете [Enter].

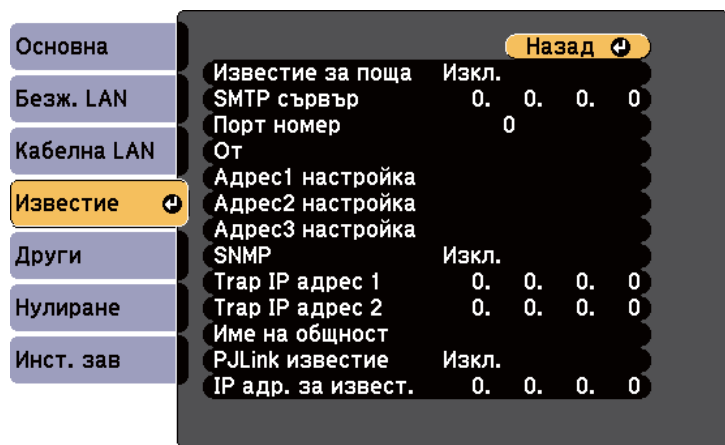

- 4 Задайте настройката **SNMP** да бъде **Вкл.**
- 5 Въведете **Име на общност** SNMP с до 32 буквено-цифрови знака.

- 6 Въведете до два IP адреса за получаване на SNMP известия с числа от 0 до 255 за всяко адресно поле.



Не използвайте тези адреси: 224.0.0.0 до 255.255.255.255 (където x е число от 0 до 255). Този проектор поддържа SNMP agent версия 1 (SNMPv1).

- 7 Когато приключите с настройките, изберете **Завършено** и следвайте инструкциите на екрана за запис на настройките и изход от менютата.

Можете да управлявате проектора от външно устройство, използвайки ESC/VP21.

► **Свързани теми**

- "Списък с ESC/VP21 команди" [стр.101](#)
- "Схеми на окабеляването" [стр.101](#)

## Списък с ESC/VP21 команди

Когато командата power ON се предаде на проектора, захранването се включва и той влиза в режим на загряване. Когато захранването на проектора се включи, той връща двоеточие ":" (3Ah).

При въвеждане на команда проекторът я изпълнява и връща ":", след това приема следващата команда.

Ако изпълняваната команда не приключи нормално, се извежда съобщение за грешка и се връща ":".

Достъпни са следните команди.

Елемент		Команда
Включване/ изключване	Вкл.	PWR ON
	Изкл.	PWR OFF
Избор на сигнал	Computer1	SOURCE 10
	Computer2	SOURCE 20
	HDMI1	SOURCE 30
	HDMI2	SOURCE A0
	Видео	SOURCE 41
	USB Display	SOURCE 51
	USB	SOURCE 52
	LAN	SOURCE 53

Елемент		Команда
Без A/V Вкл./ Изкл.	Вкл.	MUTE ON
	Изкл.	MUTE OFF

Добавяйте код за нов ред (CR) (0Dh) в края на всяка команда и предавайте.

Свържете се с Epson за повече информация.

## Схеми на окабеляването

### Серийно свързване

- Форма на конектора: D-Sub 9-изводен (мъжки)
- Име на входния порт на проектора: RS-232C
- Тип кабел: кабел компютър-компютър (null modem)

Следната илюстрация показва изглед на проектора отляво и отдясно:

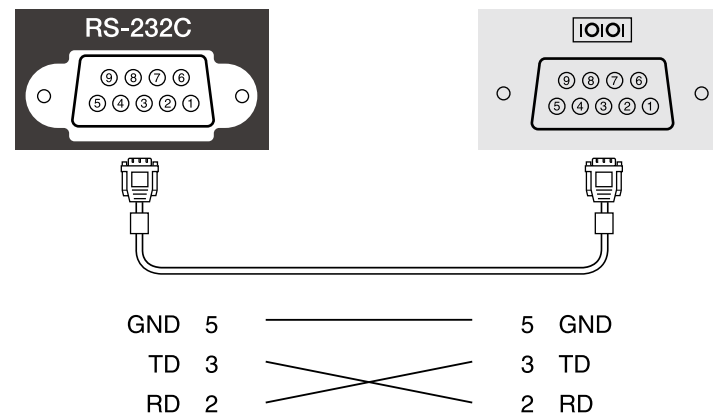

Име на сигнала	Функция
GND	Заземяващ кабел на сигнала

Име на сигнала	Функция
TD	Предаване на данни
RD	Приемане на данни

## Комуникационен протокол

- Настройка по подразбиране за скорост на трансфер на данни: 9600 бода
- Дължина на данните: 8 битова
- Контрол по четност: не
- Стоп-бит: 1 бит
- Контрол на потока: не

PJLink е създаден от JBMA (Японска индустриална асоциация за бизнес оборудване и информационни системи) като стандартен протокол за управление на мрежово-съвместими проектори като част от техните усилия да стандартизират протоколите за управление на проектори. Проекторът отговаря на стандарта PJLink Class2, създаден от JBMA. Номерът на порта, използван за функция за търсене PJLink е 4352 (UDP). Трябва да промените мрежовите настройки, преди да използвате PJLink. Той отговаря на всички команди, освен следните команди, определени от PJLink Class2, споразумението е потвърдено от PJLink с удостоверена приспособимост към стандарта.

<http://pjlink.jbma.or.jp/english/>

- Несъвместими команди

Функция		Команда PJLink
Настройки за заглушаване	Заглушаване на образ	AVMT 11
	Заглушаване на звук	AVMT 21

- Входни портове и съответния номер на източник на входен сигнал

Име на порт за входен сигнал	Номер на източник на входен сигнал
Computer1	11
Computer2	12
Video	21
HDMI1	32
HDMI2	33
USB	41
LAN	52
USB Display	53

- Име на производител, изобразено за "Запитване за информация за име на производител"  
**EPSON**
- Име на модел, изобразено за "Запитване за информация за име на продукт"
  - EPSON EA56S/W56S+/W56S

Вижте *Web API спецификации за проектори* за детайли.



- Можете да удостоверите Web API комуникацията с API удостоверяване (Digest удостоверяване).
- Потребителското име за API удостоверяване е **EPSONWEB**; използвайте паролата, зададена за **Парола уеб контрол**.
  - ☛ **Мрежа > Мрежова конфигурация > Основна > Парола уеб контрол**

#### ► Свързани теми

- "Разрешаване на Web API" [стр.104](#)

---

## Разрешаване на Web API

Можете да разрешите Web API, като използвате менюто на проектора.

- 1** Натиснете бутона [Menu], изберете **Мрежа** и натиснете [Enter].
- 2** Изберете **Мрежова конфигурация** и натиснете [Enter].
- 3** Изберете **Други** и натиснете [Enter].
- 4** Изберете **Web API настр.**
- 5** Задайте **Web API** да бъде **Вкл.**
- 6** Когато приключите с настройките, изберете **Завършено** и следвайте инструкциите на екрана за запис на настройките и изход от менютата.

# Промяна на настройките на менюто

Следвайте инструкциите в тези раздели, за да получите достъп до менюто на проектора и да промените настройките.

## ► Свързани теми

- "Използване на менютата на проектора" [стр.106](#)
- "Използване на показаната клавиатура" [стр.107](#)
- "Настройки за качеството на образа - меню "Образ"" [стр.108](#)
- "Настройки на входния сигнал - меню "Сигнал"" [стр.110](#)
- "Настройки на функциите на проектора - меню "Настройки"" [стр.111](#)
- "Настройки за инсталиране на проектора - меню "Допълнит."" [стр.113](#)
- "Мрежови настройки на проектора - меню "Мрежа"" [стр.116](#)
- "Настройки за инсталиране на проектора - меню "ЕСО"" [стр.125](#)
- "Показване на информация за проектора - меню "Инфо"" [стр.127](#)
- "Опции за нулиране на проектора - меню "Нулиране"" [стр.130](#)
- "Копиране на настройките на менюто между проектори (пакетни настройки)" [стр.131](#)

Можете да използвате менютата на проектора за промяна на настройките, които управляват работата на проектора. Проекторът показва менютата на екрана.

- 1 Натиснете бутона [Menu] на контролния панел или дистанционното управление.

Виждате екран за меню с настройките на меню **Образ**.

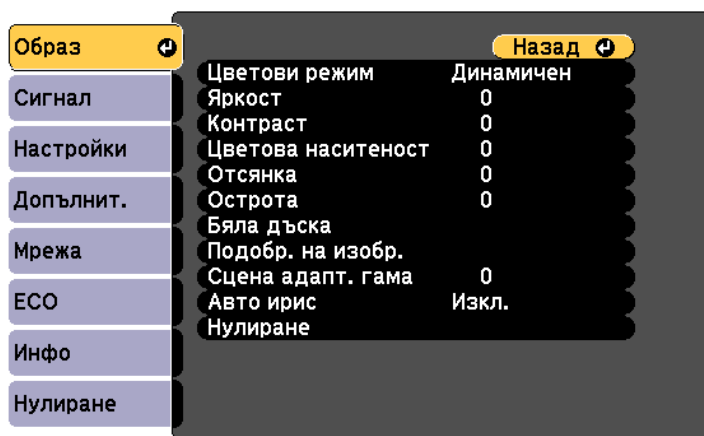

- 2 Натиснете бутоните със стрелки нагоре и надолу, за да превъртите менютата отляво. Настройките на всяко меню ще бъдат показани отясно.



Достъпните настройки зависят от текущия източник на входен сигнал.

- 3 За да промените настройките в показаното меню, натиснете [Enter].

- 4 Натиснете бутона със стрелка нагоре или надолу, за да превъртите настройките.

- 5 Променете настройките с бутоните в долната част на екраните с менюта.

- 6 За да върнете стандартните стойности на настройките на менютата, изберете **Нулиране**.

- 7 Когато приключите промяната на настройките в дадено меню, натиснете [Esc].

- 8 Натиснете [Menu] или [Esc] за изход от менютата.

Можете да използвате показаната клавиатура, за да въведете цифри и букви.

- 1 Използвайте бутоните на контролния панел или дистанционното управление за маркиране на цифрата или буквата, която искате да въведете, и натиснете бутона [Enter].

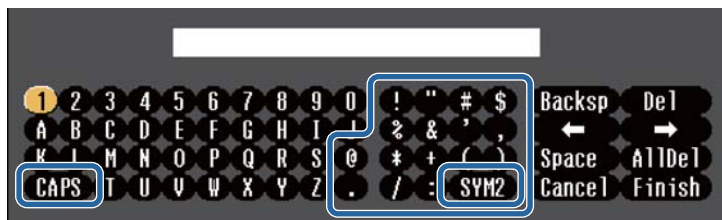

При всяко избиране на клавиш CAPS се превключва горен и долен регистър за символите. При всяко избиране на клавиш SYM1/2 се променят символите в рамката.

- 2 След завършване въвеждането на текст изберете Finish на клавиатурата за потвърждаване на въведеното. Изберете Cancel за отказ от въвеждане на текст.



Можете да изберете настройките на проектора и да управлявате прожекцията чрез уеб браузъра от компютъра си.

Някои символи не могат да бъдат въведени от показаната клавиатура. Използвайте уеб браузъра за въвеждане на текст.

## ► Свързани теми

- "Достъпен текст при използване на показаната клавиатура" [стр.107](#)
- "Управление на мрежов проектор чрез уеб браузър" [стр.94](#)

## Достъпен текст при използване на показаната клавиатура

Можете да въведете следния текст от показаната клавиатура.

Тип текст	Детайли
Цифри	0123456789
Букви	ABCDEFGHIJKLMNOPQRSTUVWXYZ abcdefghijklmnopqrstuvwxyz
Символи	!"#\$%&'()*+,-./:;<=>?@[\\]^_`{ }~

Настройките в менюто **Образ** Ви позволяват да регулирате качеството на изображението спрямо източника на входен сигнал, използван в момента. Достъпните настройки зависят от източника на входен сигнал, който е избран в момента.

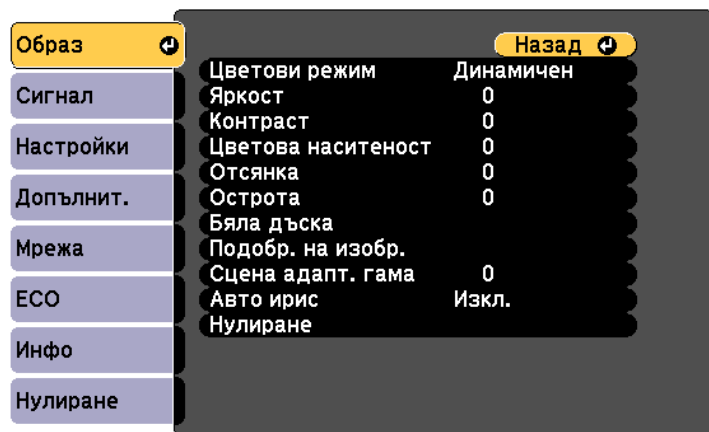

При промяна на настройките на входния сигнал се уверете, че източникът е свързан и изберете този източник.

Настройка	Опции	Описание
Цветови режим	Вижте списъка с достъпни цветови режими	Регулира яснотата на цветовете за различни изображения и среди.
Яркост	Достъпни нива за промяна	Осветява или потъмнява цялото изображение.
Контраст	Достъпни нива за промяна	Променя разликите между светлите и тъмните участъци в образа.
Цветова наситеност	Достъпни нива за промяна	Регулира интензитета на цветовете в изображението.
Отсянка	Достъпни нива за промяна	Регулира баланса на зелено към пурпур в изображението.

Настройка	Опции	Описание
Острота	Достъпни нива за промяна	Нагласяне резкостта или плавността на детайлите в изображението.
Бяла дъска	Цветова темп.	<b>Цветова темп.:</b> задава цветова температура според цветовия режим, който сте избрали. По-високите стойности правят изображението синьо, а по-ниските – червено.
	Потребителски	<b>Персонализиран:</b> регулиране на индивидуални компоненти R (червено), G (зелено) и B (синьо) за отнемване и усилване на проектора.
Подобр. на изобр.		Настройва отчетената разделителна способност на изображението.
	Намаляване на шум	<b>Намаляване на шум:</b> намалява трептенето в аналоговите изображения.
	Прем. презр. разв. (За презредов сигнал [480i/576i/1080i] на входа)	<b>Прем. презр. разв.:</b> задава да се конвертира или не сигналът от презредов в прогресивен за определени видове видео изображения. <ul style="list-style-type: none"> <li><b>Изкл.:</b> за бързо движещи се видео изображения.</li> <li><b>Видео:</b> за повечето видео изображения.</li> <li><b>Филм/Авто:</b> за филми, компютърна графика и анимация.</li> </ul>
Сцена адапт. гама	Достъпни са различни нива	Регулира цветовете според сцената и получава по-ярък образ. Изберете голямо число, за да подобрите контраста.

Настройка	Опции	Описание
Авто ирис	Изкл. Нормално Висока скорост	Регулира прожектираната осветеност според яркостта на изображението.
Нулиране	—	Връща всички настройки от менюто <b>Образ</b> за избрания цвят режим към техните настройки по подразбиране.



Настройката **Яркост** не влияе на яркостта на лампата. За да промените режима на яркост на лампата, използвайте настройката **Ел. консумация** в менюто **ЕСО** на проектора.

## ► Свързани теми

- "Достъпни цвятни режими" [стр.55](#)

Обикновено проекторът автоматично открива и оптимизира настройките на входния сигнал. Ако се налага да персонализирате настройките, можете да използвате менюто **Сигнал**. Достъпните настройки зависят от източника на входен сигнал, който е избран в момента.

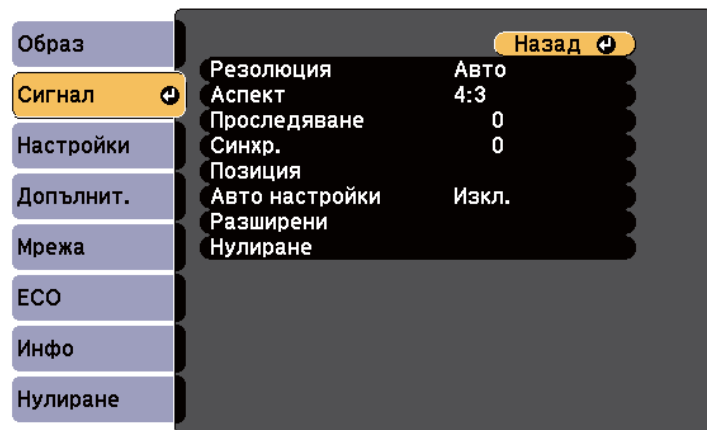

Можете да възстановите стойностите по подразбиране на настройките **Проследяване**, **Синхр.** и **Позиция** с натискане на бутона [Auto] на дистанционното управление.

При промяна на настройките на входния сигнал се уверете, че източникът е свързан и изберете този източник.

Настройка	Опции	Описание
Резолюция	Авто Широк Нормален	Задава разрешителната способност на входния сигнал, ако не е открита автоматично, чрез опцията <b>Авто</b> .
Аспект	Показва списъка с достъпни съотношения.	Задава съотношение на картината (съотношение ширина-височина) за избрания входен сигнал.

Настройка	Опции	Описание
Проследяване	Достъпни нива за промяна	Регулира сигнала за елиминиране на вертикални ленти в компютърните изображения.
Синхр.	Достъпни нива за промяна	Регулира сигнала за елиминиране размазване и премигване на компютърните изображения.
Позиция	—	Регулира положението на изображението на екрана.
Авто настройки	Вкл. Изкл.	Автоматично оптимизиране на качеството на компютърния образ (при <b>Вкл.</b> ).
Разширени	Видео диапазон	Задава диапазон на видеото, отговарящ на настройката на свързаното към HDMI порт.
	Видео сигнал	<b>Видео сигнал:</b> определя типа сигнал от входни източници, свързани с Video портове. При смущения или липса на изображение и зададена настройка <b>Авто</b> изберете сигнал според свързаното оборудване.
Нулиране	—	Връща всички настройки в менюто <b>Сигнал</b> към фабричните стойности.

## » Свързани теми

- "Зададени съотношения на картината" [стр.53](#)

Опциите в менюто **Настройки** дават възможност да персонализирате различните функции на проектора.

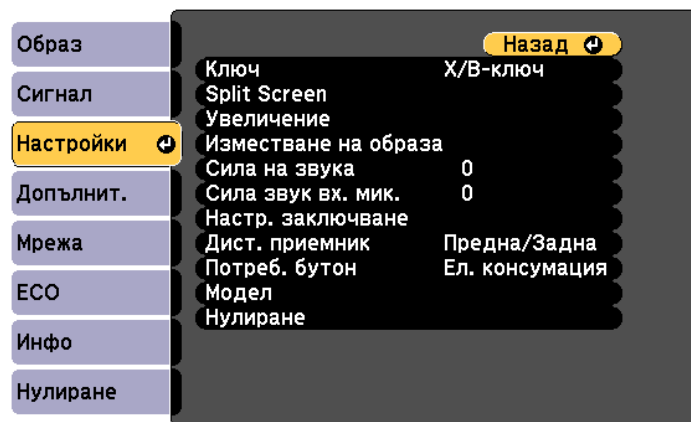

Настройка	Опции	Описание
Ключ		Регулира формата на изображението до правоъгълник (хоризонтално и вертикално).
	Х/В-ключ	<b>В-ключ:</b> Изберете за ръчно коригиране на вертикалните страни. <b>Х-ключ:</b> Изберете за ръчно коригиране на хоризонталните страни. <b>Авто В-ключ:</b> Включва или изключва автоматична корекция.
	Quick Corner	<b>Quick Corner:</b> Изберете за коригиране на формата на изображението и подравняване от екранното меню.

Настройка	Опции	Описание
Split Screen	Размер на екрана Източник Превкл. екрани Аудио източник Подравняване Покажи QR код Изход Split Screen	Разделя екрана хоризонтално и показва две изображения едно до друго (натиснете [Esc], за да отмените разделянето на екрана).
Увеличение	Достъпни са различни нива	Регулира размера на прожектираното изображение.
Изместване на образа	Достъпни са различни позиции	Премества позицията на образа хоризонтално и вертикално. Тази функция е налична, ако опцията <b>Увеличение</b> е на най-широката настройка.
Сила на звука	Достъпни нива за промяна	Промяна силата на звука от високоговорителите на проектора. Можете също да регулирате силата на звука на външни високоговорители. Запазват се зададените стойности на всеки източник.
Сила звук вх. мик.	Достъпни нива за промяна	Регулира нивото на входен сигнал на микрофона. Когато <b>Сила звук вх. мик.</b> е увеличена, звукът от друго свързано устройство е намален; когато е намалена, звукът от друго свързано устройство е увеличен.

Настройка	Опции	Описание
Настр. заключване	Закл. контр. панел	Управлява заключването на бутоните на проектора за защита на проектора: <b>Пълно заключване:</b> заключва всички бутони. <b>Частично заключ.</b> : заключва всички бутони освен бутона за включване и изключване. <b>Изкл.:</b> няма заключени бутони.
Дист. приемник	Предна/Задна Предно Задно Изкл.	Ограничава приемането на дистанционни сигнали за управление от избрания приемник; <b>Изкл.</b> блокира всички приемници.
Потреб. бутон	Ел. консумация Инфо Прем. презр. разв. Тестов модел Резолюция Сила звук вх. мик. Извеж. на Модел Покажи QR код	Задава опция на менюто на бутона [User] на дистанционното управление за достъп с едно докосване.
Модел		Избира различни опции за шаблон на дисплея.  <div style="border: 1px solid black; padding: 5px; background-color: #ffffcc;"> <p><b>Внимание</b></p> <p>Ако моделът е показан твърде дълго, на проектираното изображение може да се види остатъчно изображение от него.</p> </div>

Настройка	Опции	Описание
	Извеж. на Модел	<b>Извеж. на Модел:</b> позволява Ви да покажете избрания тип шаблон на екрана, за да Ви помогне с презентацията.
	Тип модел	<b>Тип модел:</b> можете да изберете от шаблони 1 до 4 или <b>Потр. Модел</b> . Шаблони от 1 до 4 показват шаблони, които са предварително регистрирани в проектора, като линии или решетки.
	Потр. Модел	<b>Потр. Модел:</b> снима прожектирания екран и го записва като шаблон за показване.
	Тестов модел	<b>Тестов модел:</b> показва тестов шаблон за фокусиране и мащабиране на изображението и коригиране на формата му (натиснете бутона [Esc], за да отмените показването на шаблон).
Нулиране	—	За всички зададени стойности в меню <b>Настройки</b> връща стойностите по подразбиране, с изключение на следните: <ul style="list-style-type: none"> <li>• <b>Потреб. бутон</b></li> <li>• <b>Увеличение</b></li> <li>• <b>Изместване на образа</b></li> </ul>

Настройките на менюто **Допълнит.** Ви позволяват да персонализирате различни функции за настройка на проектора.

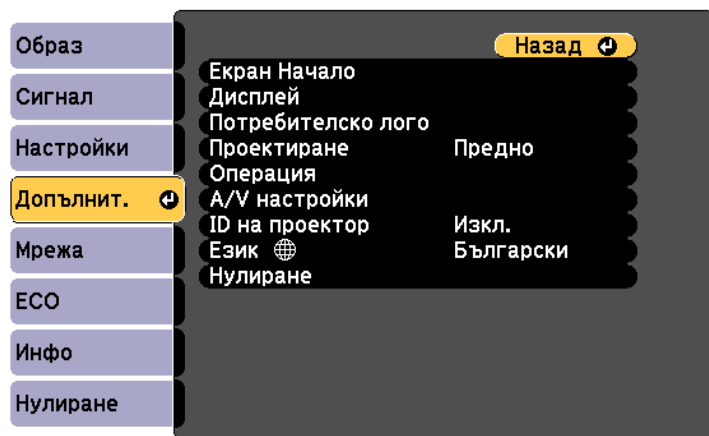

Настройка	Опции	Описание
Екран Начало		Избор на опции за началния екран на проектора.
	Авт. пок. екр. Нач.	<b>Авт. пок. екр. Нач.:</b> изберете дали да се показва екран Начало автоматично, когато няма входен сигнал при включване на проектора.
	Потреб. функция 1 Потреб. функция 2	<b>Потреб. функция 1/Потреб. функция 2:</b> изберете за настройка на функциите и дисплея като персонализиран Начален екран.
Дисплей		Избира различни опции на дисплея:

Настройка	Опции	Описание
	Съобщения	<b>СЪОБЩЕНИЯ:</b> задайте <b>Вкл.</b> за показване на съобщения, като например име на източника на входен сигнал, име на цветови режим, съотношение на картината или предупреждение за висока температура върху проектираното изображение. Задайте <b>Изкл.</b> , ако не искате да се показват съобщения.
	Фон на дисплей	<b>Фон на дисплей:</b> задава цвета на екрана или лого за показване, когато няма сигнал.
	Стартов екран	<b>Стартов екран:</b> задайте <b>Вкл.</b> , за да покажете логото на проектора при стартиране.
	Без A/V	<b>Без A/V:</b> задава цвета на екрана или показваното лого при вкл. Заглушаване на A/V.
Потребителско лого	—	Създава екран, показван от проектора за идентификация и по-ефикасно защита.
Проектиране	Предно Предно/Таван Задно Задно/Таван	Избор на разполагане на проектора спрямо екрана за правилно ориентиране на картината.
Операция		Избира различни опции на работа:
	Директно вкл.	<b>Директно вкл.:</b> за включване на проектора при поставяне на щепсела в контакта без натискане на бутон за включване.
	Режим голяма вис.	<b>Режим голяма вис.:</b> регулира работната температура на проектора при надморска височина над 1 500 m.

Настройка	Опции	Описание
	Авто търсене изт.	<b>Авто търсене изт.:</b> задайте <b>Вкл.</b> за автоматично откриване на входен сигнал и прожектиране на изображения при липса на входен сигнал.
	Авт. вкл.	<b>Авт. вкл.:</b> избор на желан източник на картина, от който да започне автоматично прожекцията. Когато проекторът открие входен сигнал от избран източник, прожектира автоматично в режим готовност. Следните източници на образ са достъпни за тази функция: <ul style="list-style-type: none"> <li>• HDMI1</li> <li>• Компютър1</li> <li>• USB Display</li> </ul>
	Активиране при включване	Задава начина, по който се включва дисплеят, когато <b>Авт. вкл.</b> е <b>HDMI1</b> . <b>Откриване на допълнителен модул:</b> Включва проектора автоматично, когато открива, че е включено свързано устройство. <b>Откриване на сигнал:</b> Включва проектора автоматично, когато открива HDMI видеосигнал. Когато е зададено <b>Откриване на сигнал</b> , енергия в режим на готовност се увеличава. Помислете за околната среда преди да направите каквато и да било промяна.

Настройка	Опции	Описание
	HDMI EQ настройка	<b>HDMI EQ настройка:</b> Регулира нивото на входния HDMI сигнал в зависимост от устройствата, свързани към HDMI порта. Ако има много интерференция в изображението или при проблем като липса на проектирано изображение, променете настройката. Ако не са показани изображения на преносимо устройство за поточно предаване на мултимедия, изберете <b>1</b> .
	Разширени	<b>Място запис на хр.:</b> задава местоположение, на което да се запазят файловете за грешка и операция. <b>Диап. настр. парт.:</b> изберете <b>Всичко</b> за копиране на настройките в менюто на проектора с помощта на функцията за инсталиране на партида. Изберете <b>Ограничен</b> , ако не искате да копирате следните настройки: <ul style="list-style-type: none"> <li>• Настройки <b>Защита с парола</b></li> <li>• Настройки на меню <b>Мрежа</b></li> </ul>
	A/V настройки	Избира различни настройки за аудио и видео изходен сигнал.
	A/V изход	<b>A/V изход:</b> задайте <b>Винаги</b> за извеждане на звук и изображения към външни устройства, докато проекторът е в режим на готовност.

Настройка	Опции	Описание
	Аудио настр.	<b>Аудио изход:</b> избира аудио вход при прожектиране на изображения от всички портове без HDMI портовете. <b>HDMI1 аудио изход/HDMI2 аудио изход:</b> избира порта за аудио вход при прожектиране на изображения от HDMI портове.
ID на проектор	Изкл. 1 до 9	Задава ID на проектора, когато използвате множество проектори.
Език	Достъпни са различни езици.	Изберете езика за менюто на проектора и показваните съобщения.
Нулиране	—	Връща стойностите по подразбиране на настройките в менюто <b>Допълнит.</b> с изключение на следните: <ul style="list-style-type: none"> <li>• Потребителско лого</li> <li>• Проектиране</li> <li>• Режим голяма вис.</li> <li>• Авто търсене изт.</li> <li>• HDMI EQ настройка</li> <li>• A/V изход</li> <li>• ID на проектор</li> <li>• Език</li> </ul>



Когато зададете **Защита потреб. лого** да бъде **Вкл.** в екрана **Защита с парола**, няма да можете да промените настройки, свързани с екрана на потребителско лого (**Фон на дисплея**, **Стартов екран**, **Без A/V** в настройката **Дисплей**). Първо задайте **Защита потреб. лого** да бъде **Изкл.**

► **Свързани теми**

- "Избор на видове защита с парола" [стр.77](#)

Настройките в меню **Мрежа** позволяват да видите информация за мрежата и да настроите проектора за следене и управление през мрежата.

Когато зададете **Мрежова защита** да е **Вкл.** в екрана **Защита с парола**, не може да промените мрежовите настройки. Първо задайте **Мрежова защита** да бъде **Изкл.**

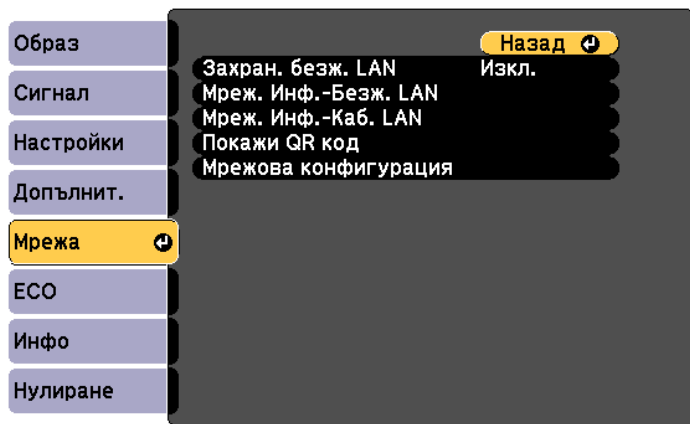

Ако не е зададена **Парола веб контрол**, ще се показва прозорец, подканящ ви да зададете парола, преди да можете да видите екрана Разширени. За да зададете паролата, следвайте инструкциите на екрана.

Настройка	Опции	Описание
Захранв. безж. LAN	Вкл. Изкл.	Конфигурира настройки на безжичната LAN мрежа.  Изберете <b>Вкл.</b> за прожектиране на изображения чрез безжична LAN. Ако не желаете връзка през безжична LAN, задайте Изкл., за да предотвратите неупълномощен достъп от други лица.

Настройка	Опции	Описание
Мреж. Инф.-Безж. LAN	Режим на връзка Безж.LAN с-ма Ниво на антена Име на проектор SSID DHCP IP адрес Подмреж. маска Адрес на гейтуей MAC адрес Регионален код IPv6	Показва статуса на безжичната мрежа и детайли.  Достъпно, когато сте задали <b>Захранв. безж. LAN</b> да бъде <b>Вкл.</b>  Следните настройки се показват, когато изберете опцията <b>IPv6</b> . <ul style="list-style-type: none"> <li>• IPv6 адрес (ръчно)                             <ul style="list-style-type: none"> <li>• IPv6 адрес</li> <li>• Дължина на предст.</li> <li>• Адрес на гейтуей</li> </ul> </li> <li>• IPv6 адрес (авт.)                             <ul style="list-style-type: none"> <li>• Временен адрес</li> <li>• Лок. за сегм. адр.</li> <li>• Адр. без състояния</li> <li>• Адр. със състояния</li> </ul> </li> </ul>
Мреж. Инф.-Каб. LAN	Име на проектор DHCP IP адрес Подмреж. маска Адрес на гейтуей MAC адрес IPv6 адрес (ръчно) IPv6 адрес (авт.)	Показва статуса на кабелната мрежа и детайли.  Когато изберете опцията <b>IPv6 адрес (ръчно)</b> или <b>IPv6 адрес (авт.)</b> , се показват следните настройки. <ul style="list-style-type: none"> <li>• IPv6 адрес (ръчно)                             <ul style="list-style-type: none"> <li>• IPv6 адрес</li> <li>• Дължина на предст.</li> <li>• Адрес на гейтуей</li> </ul> </li> <li>• IPv6 адрес (авт.)                             <ul style="list-style-type: none"> <li>• Временен адрес</li> <li>• Лок. за сегм. адр.</li> <li>• Адр. без състояния</li> <li>• Адр. със състояния</li> </ul> </li> </ul>

Настройка	Опции	Описание
Покажи QR код	—	Показва QR код за връзка с iOS или Android устройства, които използват приложението Epson iProjection.
Мрежова конфигурация	За достъп до допълнителни мрежови менюта.	Конфигурира мрежови настройки.



Когато свържете проектора към мрежата, можете да изберете настройките на проектора и да управлявате прожектирането чрез съвместим уеб браузър. По този начин можете да получите достъп до проектора от разстояние.

## ► Свързани теми

- "Меню "Мрежа" - меню "Основна" [стр.117](#)
- "Меню "Мрежа" - меню "Безжична LAN" [стр.118](#)
- "Меню "Мрежа" - меню "Кабелна LAN" [стр.120](#)
- "Меню "Мрежа" - меню "Известия" [стр.121](#)
- "Меню "Мрежа" - меню "Други" [стр.122](#)
- "Меню "Мрежа" - меню "Нулиране" [стр.124](#)
- "Избор на видове защита с парола" [стр.77](#)

## Меню "Мрежа" - меню "Основна"

Настройките в менюто **Основна** дават възможност за избор на основните мрежови настройки.

☛ **Мрежа > Мрежова конфигурация > Основна**

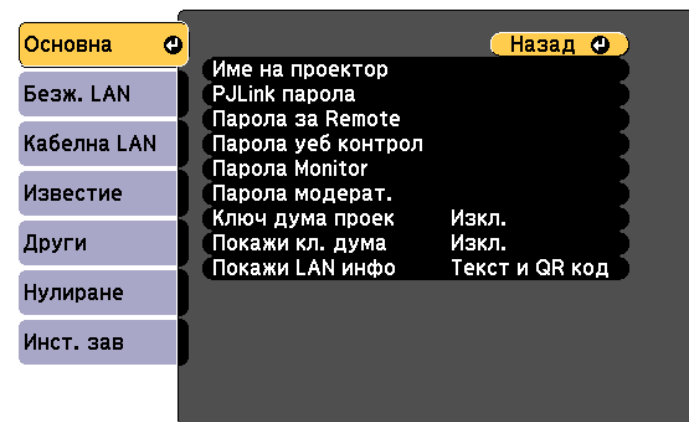

Настройка	Опции	Описание
Имя на проектор	До 16 буквено-цифрови знака. (да не се използват " * + , / : ; < = > ? [ \ ] `   интервали)	Въведете име за идентифициране на проектора по мрежа.
PLink парола	До 32 буквено-цифрови знака. (не използвайте интервали и каквито и да било символи)	Въведете парола за използване на протокол PLink за управление на проектора.
Парола за Remote	От 8 до 32 буквено-цифрови знака (да не се използват * : интервали)	Въведете парола за достъп до проектора по мрежа чрез Основен контрол. (Потребителското име е EPSONREMOTE. По подразбиране не е зададена парола.)

Настройка	Опции	Описание
Парола уеб контрол	От 8 до 32 буквено-цифрови знака (да не се използват * : интервали)	Въведете парола за достъп до проектора по мрежа. (Потребителското име е <b>EPSONWEB</b> . По подразбиране не е зададена парола.)
Парола Monitor	До 16 буквено-цифрови знака. (не използвайте интервали или символи, различни от @)	Въведете парола, когато използвате Epson Projector Management вер. 5.30 или по-ранна, или когато управлявате или наблюдавате проектора в комбинация с превключвател или контролер. (По подразбиране не е зададена парола.)  Уверете се, че Парола Monitor съвпада с паролата, използвана с превключвателя или контролера.  Достъпно, когато сте задали <b>Упр. на комуник.</b> да бъде <b>Съвместимо</b> . <b>☛ Мрежа &gt; Мрежова конфигурация &gt; Други</b>
Парола модерат.	4-цифрен номер	Въведете парола за достъп до проектора като модератор чрез Epson iProjection. (По подразбиране не е зададена парола.)
Ключова дума на проектор	Вкл. Изкл.	Задайте <b>Вкл.</b> за разрешаване на защита с парола и блокиране достъпа до проектора на хора извън помещението с проектора. Трябва да въведете показаната случайна ключова дума от компютъра с Epson iProjection за достъп до проектора и споделяне на текущия екран.

Настройка	Опции	Описание
Покажи кл. дума	Вкл. Изкл.	Задайте <b>Вкл.</b> , за да покажете ключова дума на проектора при достъп до проектора чрез Epson iProjection.  Достъпно, когато <b>Ключова дума на проектор</b> е <b>Вкл.</b>
Покажи LAN инфо	Текст и QR код Текст	Задайте формата на показване на мрежовата информация на проектора.  Чрез прочитане на QR кода с Epson iProjection можете да свържете мобилното устройство към проектора през мрежата. Стойността по подразбиране е <b>Текст и QR код</b> .

## Меню "Мрежа" - меню "Безжична LAN"

Настройките в меню **Безжичен LAN** дават възможност за избор на LAN настройки.

☛ **Мрежа > Мрежова конфигурация > Безжичен LAN**

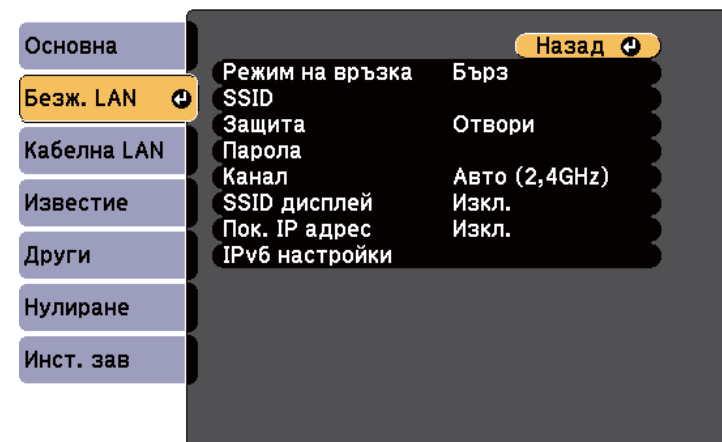

Настройка	Опции	Описание
Режим на връзка		Изберете вида на безжичната връзка:
	Бърз	<b>Бърз:</b> позволява Ви да свържете множество смартфони, планшети или компютри чрез използване на безжична комуникация. Когато изберете режим на връзка Бърз, проекторът функционира като точка за лесен достъп. (Препоръчваме ограничаване на броя устройства до шест или по-малко за поддържане на производителността при прожектиране.)
	Разширени	<b>Разширени:</b> позволява ви да свържете множество смартфони, планшети или компютри чрез точка за безжичен достъп.
Търсене на точка за достъп	Изглед за търсене	Търсене на достъпни точки за достъп до безжична мрежа в режим за свързване Разширен. В зависимост от настройките на точките за достъп, те могат и да не се показват в списъка.
SSID	До 32 буквено-цифрови знака.	Задава вида на SSID (име на мрежата) на безжичната LAN система, към която се свързва проекторът.
Защита		Изберете вида на защитата, използвана с безжичната мрежа. Когато задавате защитата, следвайте инструкциите на администратора на мрежата, към която се свързвате.
	Отворено	Не е зададена защита.

Настройка	Опции	Описание
	WPA2-PSK	Комуникацията се извършва с WPA2 защита. Използва AES метод за криптиране. При установяване на връзка между компютър и проектора въведете стойността, зададена в паролата.
	WPA3-PSK	Комуникацията се извършва с WPA3 защита. Използва AES метод за криптиране. При установяване на връзка между компютър и проектора въведете стойността, зададена в паролата.
	WPA2/WPA3-PSK	Свързва в персонален режим WPA2/WPA3. Методът на криптиране се избира автоматично според настройките на точката за достъп. Задайте парола, която е същата като тази за точката за достъп.
Парола	Различни пароли от 8 до 32 символа. (при влизане от уеб браузър: различни пароли от 8 до 63 символа)	За <b>WPA2-PSK, WPA3-PSK и WPA2/WPA3-PSK</b> защита се избира предварително споделена парола, която се използва в мрежата. Когато паролата е въведена и бутонът [Enter] бъде натиснат, стойността се задава и се показва като звездичка (*). Препоръчваме периодично да променяте паролата от съображения за сигурност. Ако настройките на мрежата се инициализират, тя се връща към първоначалната парола.
Канал	Налични различни канали	В режим за свързване Бърз избира честотата (канала), използван от безжичната LAN мрежа.

Настройка	Опции	Описание
IP настройки	DHCP IP адрес Подмреж. маска Адрес на гейтуей	<b>DHCP:</b> задайте <b>Вкл.</b> , ако мрежата задава адреси автоматично; задайте <b>Изкл.</b> за ръчно въвеждане на <b>IP адрес</b> , <b>Подмреж. маска</b> и <b>Адрес на гейтуей</b> с 0 до 255 за всяко адресно поле.  Тези адреси да не се използват: 0.0.0.0, 127.x.x.x, 192.0.2.x или 224.0.0.0 до 255.255.255.255 (където x е число от 0 до 255) за IP адрес, 255.255.255.255 или 0.0.0.0 до 254.255.255.255 за Подмреж. маска и 0.0.0.0, 127.x.x.x или 224.0.0.0 до 255.255.255.255 за Адрес на гейтуей.
SSID дисплей	Вкл. Изкл.	Изберете дали SSID да се показва на мрежовия екран в режим на готовност и на Начален екран.
Показване на IP адрес	Вкл. Изкл.	Изберете дали IP адреса да се показва на мрежовия екран в режим на готовност и на Начален екран.
IPv6 настройки		Изберете IPv6 настройките, ако искате да свържете проектора към мрежата с IPv6:
	IPv6	<b>IPv6:</b> задайте <b>Вкл.</b> , ако искате да свържете проектора към мрежата с IPv6.  IPv6 се поддържа за наблюдение и управление на проектор по мрежа през Epson Web Control и PjLink.
	Авт. Конфигурация	<b>Авт. Конфигурация:</b> задайте <b>Вкл.</b> за автоматично назначаване на адреси според Реклама за маршрутизатор.
	Изп. временен адрес	<b>Изп. временен адрес:</b> задайте <b>Вкл.</b> , ако искате да използвате временен IPv6 адрес.

## Меню "Мрежа" - меню "Кабелна LAN"

Настройките в меню **Кабелна LAN** дават възможност за избор на LAN настройки.

☛ **Мрежа > Мрежова конфигурация > Кабелна LAN**

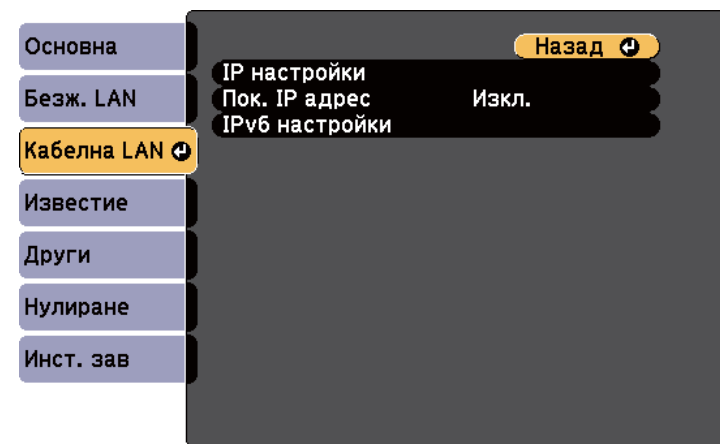

Настройка	Опции	Описание
IP настройки	DHCP IP адрес Подмреж. маска Адрес на гейтуей	<b>DHCP:</b> задайте <b>Вкл.</b> , ако мрежата задава адреси автоматично; задайте <b>Изкл.</b> за ръчно въвеждане на <b>IP адрес</b> , <b>Подмреж. маска</b> и <b>Адрес на гейтуей</b> с 0 до 255 за всяко адресно поле.  Тези адреси да не се използват: 0.0.0.0, 127.x.x.x, 192.0.2.x или 224.0.0.0 до 255.255.255.255 (където x е число от 0 до 255) за IP адрес, 255.255.255.255 или 0.0.0.0 до 254.255.255.255 за Подмреж. маска и 0.0.0.0, 127.x.x.x или 224.0.0.0 до 255.255.255.255 за Адрес на гейтуей.
Показване на IP адрес	Вкл. Изкл.	Изберете дали IP да се показва на мрежовия екран в режим на готовност.

Настройка	Опции	Описание
IPv6 настройки		Изберете IPv6 настройките, ако искате да свържете проектора към мрежата с IPv6:
	IPv6	<b>IPv6:</b> задайте <b>Вкл.</b> , ако искате да свържете проектора към мрежата с IPv6.  IPv6 се поддържа за наблюдение и управление на проектор по мрежа през Epson Web Control и PLink.
	Авт. Конфигурация	<b>Авт. Конфигурация:</b> задайте <b>Вкл.</b> за автоматично назначаване на адреси според Реклама за маршрутизатор.
	Изп. временен адрес	<b>Изп. временен адрес:</b> задайте <b>Вкл.</b> , ако искате да използвате временен IPv6 адрес.

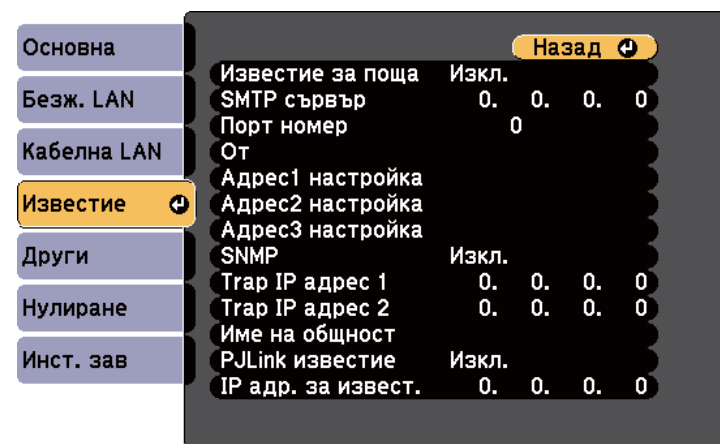

## Меню "Мрежа" - меню "Известия"

Настройките на менюто **Известие** дават възможност да получавате имейл известие при проблеми или предупреждения от проектора.

☛ Мрежа > Мрежова конфигурация > Известие

Настройка	Опции	Описание
Известие за поща	Вкл. Изкл.	Задайте <b>Вкл.</b> , за да изпратите електронно писмо до предварително зададени адреси при възникване на проблем или предупреждение с проектора.
SMTP сървър	IP адрес	Въведете IP адреса на SMTP сървъра на проектора, като използвате числа от 0 до 255 за всяко адресно поле.  Не използвайте следните адреси: 127.x.x.x, 192.0.2.x или 224.0.0.0 до 255.255.255.255 (където x е число от 0 до 255).
Порт номер	от 1 до 65535 (настройката по подразбиране е 25)	Избира число за номер на порта на SMTP сървъра.

Настройка	Опции	Описание
От	До 32 буквено-цифрови знака.	Въведете имейл адреса като изпращач.
Адрес1 настройка Адрес2 настройка Адрес3 настройка	До 64 буквено-цифрови символа от уеб браузъра (да не се използват " ( ) , ; ; < > [ \ ] интервали)	Въведете имейл адрес, който не съдържа лични данни.  Въведете и-мейл адрес и изберете предупреждението, което искате да получите. Повторете процедурата за до три адреса.  Въведете имейл адрес, който не съдържа лични данни.
SNMP	Вкл. Изкл.	Задайте <b>Вкл.</b> , за да наблюдавате проектора чрез SNMP. За да следите проектора е необходимо да инсталирате програма за управление на SNMP на своя компютър. SNMP трябва да се управлява от мрежов администратор.
Trap IP адрес 1 Trap IP адрес 2	IP адрес	Въведете до два IP адреса за получаване на SNMP известия с числа от 0 до 255 за всяко адресно поле.  Не използвайте следните адреси: 127.x.x.x или 224.0.0.0 до 255.255.255.255 (където x е число от 0 до 255).
Име на общност	До 32 буквено-цифрови знака. (не използвайте интервали и каквито и да било символи)	Задайте име на SNMP общност.
PJLink известие	Вкл. Изкл.	Разрешава или забранява функцията PJLink известие.

Настройка	Опции	Описание
IP адрес за извест.	IP адрес	Въведете IP адреса, за да получавате състоянието на работа на проектора, когато е разрешена функцията PJLink известие. Въведете адреси с помощта на числата от 0 до 255 за всяко адресно поле.  Не използвайте следните адреси: 127.x.x.x или 224.0.0.0 до 255.255.255.255 (където x е число от 0 до 255).

## Меню "Мрежа" - меню "Други"

Настройките в менюто **Други** дават възможност да изберете други мрежови настройки.

☛ **Мрежа > Мрежова конфигурация > Други**

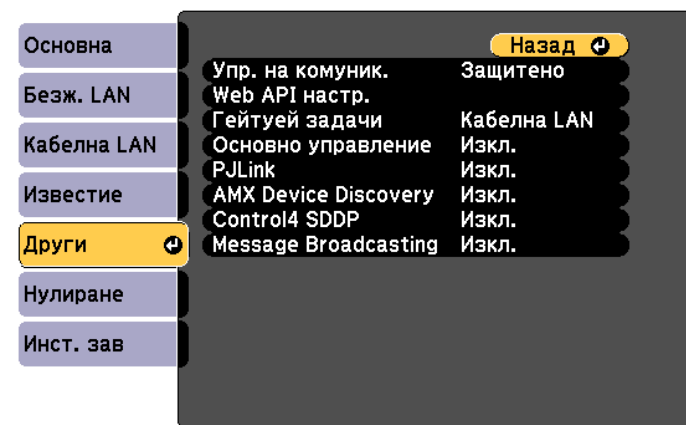

Настройка	Опции	Описание
Упр. на комуник.		Изберете метод на удостоверяване за използване на команди за комуникация с проектора по мрежа от външни устройства, като компютър или контролер.
	Защитено	Изберете това, когато използвате удостоверяване Digest за удостоверяване с <b>Парола уеб контрол</b> . Трябва да изберете най-новата версия на Epson Projector Management.
	Съвместимо	<p>Задайте <b>Съвместимо</b>, когато извършвате удостоверяване с обикновен тест с <b>Парола Monitor</b> (до 16 буквено-цифрови знака).</p> <div style="border: 1px solid gray; padding: 5px; margin-top: 10px;">  <p>Изберете <b>Съвместимо</b>, когато използвате Epson Projector Management вер. 5.30 или по-ранна, или когато наблюдавате проектора в комбинация с превключвател или контролер. Уверете се, че <b>Парола Monitor</b> съвпада с паролата, използвана с превключвателя или контролера.</p> </div>
Web API настр.	Web API	Изберете <b>Вкл.</b> , за да разрешите функцията Web API.

Настройка	Опции	Описание
	Удостоверяване	<p>Избира защитата за Вашия проектор за използване по време на Web API комуникация.</p> <p><b>Отворено:</b> Защита не е зададена.</p> <p><b>Digest:</b> Комуникацията се извършва с API удостоверяване (Digest удостоверяване).</p> <p>Вижте <i>Web API спецификации за проектори</i> за детайли.</p>
Гейтуей задачи	Кабелна LAN Безжичен LAN	Можете да зададете приоритетен гейтуей.
Основно управление	Вкл. Изкл.	Задайте <b>Вкл.</b> за наблюдение и управление на проектора чрез <b>Основно управление в Epson Web Control</b> .
PJLink	Вкл. Изкл.	Задайте <b>Вкл.</b> , за да разрешите функцията за PJLink известие.
AMX Device Discovery	Вкл. Изкл.	Задайте <b>Вкл.</b> , когато разрешавате откриване на проектора от AMX Device Discovery.
Control4 SDDP	Вкл. Изкл.	Задайте <b>Вкл.</b> , за да разрешите информация за устройството да бъде събрана чрез Control4 Simple Device Discovery Protocol (SDDP).
Message Broadcasting	Вкл. Изкл.	Задайте <b>Вкл.</b> , за да получите съобщението, предоставено от Epson Projector Management. Вижте <i>Ръководство за работа с Epson Projector Management</i> за повече информация.

## Меню "Мрежа" - меню "Нулиране"

Настройките в менюто **Нулиране** осигуряват връщане на изходните стойности за всички мрежови настройки.

☛ **Мрежа > Мрежова конфигурация > Нулиране**

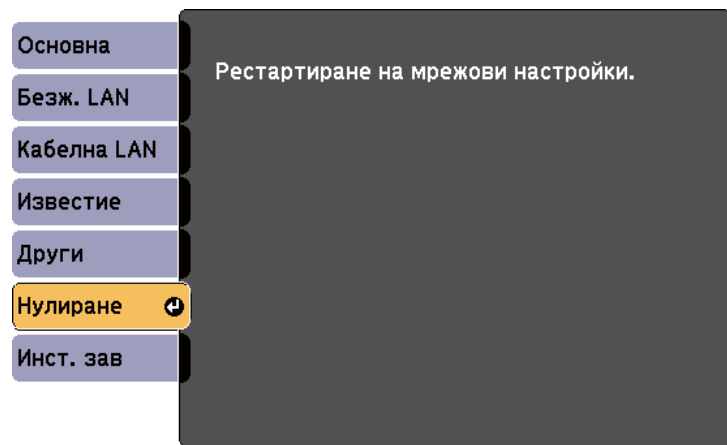

Настройка	Опции	Описание
Рестартиране на мрежови настройки.	Да Не	Изберете <b>Да</b> , за да върнете всички мрежови настройки.  <div style="border: 1px solid gray; padding: 5px; background-color: #ffffcc;"> <p><b>Внимание</b></p> <p>Всички пароли, зададени за менюто <b>Мрежа</b>, също се нулират и трябва да ги зададете наново. За да предотвратите нулирането на паролите от неупълномощени потребители, задайте <b>Мрежова защита</b> да бъде <b>Вкл.</b> в менюто <b>Защита с парола</b>.</p> </div>

Настройките в меню **ЕСО** позволяват персонализиране на функциите на проектора за икономия на енергия.

Когато изберете икономична настройка, до елемента в менюто се появява икона с листо.

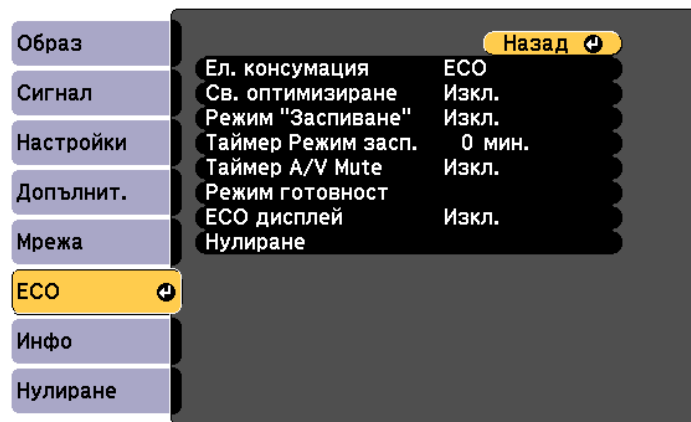

Настройка	Опции	Описание
Ел. консумация	Висока Среден ЕСО	Избира режима на яркост на лампата на проектора. Не може да избирате настройки, ако използвате проектора на голяма надморска височина или на места с висока температура.  Изберете <b>ЕСО</b> за намаляване на яркостта на лампата и шума на вентилатора и за пестене на енергия и удължаване живота на лампата.

Настройка	Опции	Описание
Св. оптимизиране	Вкл. Изкл.	Когато е зададено <b>Вкл.</b> , яркостта на лампата се коригира според прожектираната картина. Така се постига икономия на консумацията с намаляване яркостта на лампата в зависимост от прожектираната сцена.  Настройката се запазва за всеки цвят режим.  Този елемент е разрешен, когато: <ul style="list-style-type: none"> <li>• <b>Ел. консумация</b> е настроена на <b>Висока</b> или <b>Среден</b>.</li> <li>• <b>Авто ирис</b> е <b>Изкл.</b></li> </ul> 🖱️ <b>Образ &gt; Авто ирис</b>
Режим "Заспиване"	Вкл. Изкл.	Автоматично изключва проектора след определен интервал на неактивност (когато е <b>Вкл.</b> ).
Таймер Режим засп.	1 до 30 минути	Задава интервала за режим "Заспиване".
Таймер A/V Mute	Вкл. Изкл.	Автоматично изключва проектора след 30 минути, ако е активирана функцията <b>Без A/V</b> (при <b>Вкл.</b> )
Режим готовност		Налично, когато сте задали <b>A/V изход</b> да бъде <b>При прожект.</b>

Настройка	Опции	Описание
	Режим готовност	<p>Задайте <b>Комуник. вкл.</b>, за да разрешите наблюдение и управление на проектора по мрежа, когато проекторът е в режим на готовност. Настройка се показва само в следните случаи:</p> <ul style="list-style-type: none"> <li>• <b>A/V изход е При прожект.</b></li> <li>• <b>Авт. вкл. не е HDMI и Активиране при включване е Откриване на допълнителен модул.</b></li> </ul> <p>☛ <b>Допълнит. &gt; A/V настройки &gt; A/V изход</b></p> <p>☛ <b>Допълнит. &gt; Операция &gt; Авт. вкл.</b></p> <p>☛ <b>Допълнит. &gt; Операция &gt; Активиране при включване</b></p>
	Порт	<p>Изберете порта, който искате да използвате от <b>Кабелна LAN</b> или <b>Безжичен LAN</b>, докато настройката <b>Режим готовност</b> е <b>Комуник. вкл.</b></p>
ЕСО дисплей	Вкл. Изкл.	<p>Показва икона на листо в долния ляв ъгъл на проектираното изображение за индикация на икономичен режим, ако яркостта на лампата се промени (когато е <b>Вкл.</b>).</p>
Нулиране	—	<p>Връща всички настройки в менюто <b>ЕСО</b> към фабричните стойности, освен настройката <b>Режим готовност</b>.</p>



- Ако **Таймер Режим засп.** е разрешен, яркостта на лампата намалява малко преди достигане лимита на таймера и проекторът се изключва.
- Когато настройката **Таймер A/V Mute** е разрешена, лампата има по-малка консумация, когато е активирана настройка **Без A/V**.

» **Свързани теми**

- "Настройки за инсталиране на проектора - меню "Допълнит."" [стр.113](#)

Извежда се информация за проектора и версията при отваряне на менюто **Инфо**. Не може да се променят настройките в менюто.

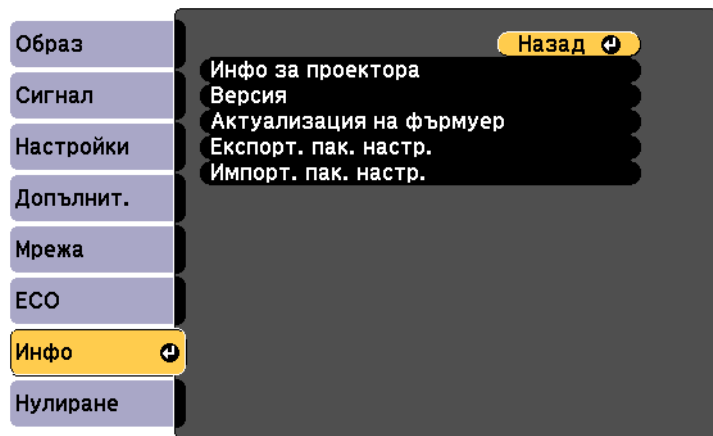

## Меню "Инфо" - меню "Информация за проектора"

Можете да покажете информация за проектора и източниците на входен сигнал, като отворите менюто **Инфо за проектора** в менюто **Инфо** на проектора.

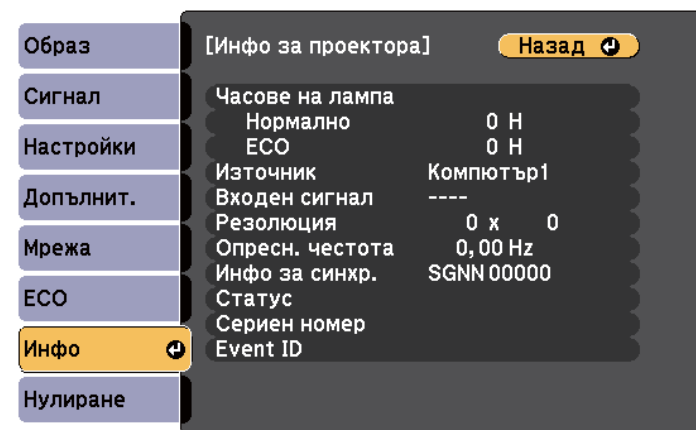

Информационен елемент	Описание
Инфо за проектора	Показва информация за проектора.
Версия	Показва версията на фърмуера на проектора.
Актуализация на фърмуер	Влиза в режим на актуализация на фърмуера и готовност за актуализация на фърмуера с порт USB-A или USB-B.
Експорт. пак. настр.	Експортира настройките на проектора на USB флаш памет или на компютър, като Ви позволява да ги копирате на други проектори от същия модел.
Импорт. пак. настр.	Импортира настройки на менюто, които са записани на USB флаш памет или на компютър.



Достъпните настройки зависят от текущия източник на входен сигнал.  
Таймерът за работа на лампата не регистрира часове, преди да е работила най-малко 10 часа.

### ► Свързани теми

- "Меню "Инфо" - меню "Информация за проектора"" [стр.127](#)

Информационен елемент	Описание
Часове на лампа	Показва часовете (H) на работа на лампата при всеки режим на <b>Ел. консумация</b> ; ако съобщението е показано в жълто, набавете си оригинална лампа на Epson за скорошна подмяна. ☛ <b>ЕСО &gt; Ел. консумация</b>
Източник	Показва името на порта, към който е свързан текущият източник на входен сигнал.

Информационен елемент	Описание
Входен сигнал	Показва настройката на входния сигнал на текущия източник.
Резолюция	Показва разрешителната способност на текущия източник на входен сигнал.
Опресн. честота	Показва честотата на опресняване на текущия източник на входен сигнал.
Инфо за синхр.	Показва информация за ползване от сервизния техник.
Състояние	Показва информация за проблеми с проектора, полезни за сервизния техник.
Сериен номер	Показва серийния номер на проектора.
Event ID	Показва номера на Event ID, който отговаря на мрежов проблем. Вж. списък с Event ID кодове.

#### ► Свързани теми

- "Списък с кодове на Event ID" [стр.128](#)

### Списък с кодове на Event ID

Ако опцията **Event ID** в менюто **Инфо за проектора** показва номер на код, потърсете в списъка кодове Event ID решение на проблема, свързан с този код.

Ако проблемът не е отстранен, свържете се с мрежовия администратор или Eрson за помощ.

Кодове на Event ID	Проблем и решение
0432	Мрежовият софтуер не стартира. Изключете проектора и опитайте отново.
0435	

Кодове на Event ID	Проблем и решение
0433	Прехвърлените изображения не се показват. Рестартирайте мрежовия софтуер.
0434 0481 0482 0485	Нестабилна мрежова комуникация. Проверете статуса на мрежовата комуникация, изчакайте известно време и опитайте да се свържете с мрежата отново.
0483 04FE	Мрежовият софтуер се затваря неочаквано. Проверете статуса на мрежовата комуникация, изключете проектора и отново го включете.
0484	Комуникацията с компютъра е прекъсната. Рестартирайте мрежовия софтуер.
0479 04FF	Възникнала е системна грешка на проектора. Изключете проектора и опитайте отново.
0891	Не може да бъде намерена точка за достъп със същото SSID. Настройте компютъра, точката за достъп и проектора с един и същ SSID.
0892	Типът потвърждение WPA2/WPA3 не съответства. Проверете дали настройките за защита на безжичната мрежа са правилни.
0893	Видът криптиране TKIP/AES не съвпада. Проверете дали настройките за защита на безжичната мрежа са правилни.
0894	Комуникацията с неотризирана точка за достъп е прекъсната. Свържете се с мрежовия администратор.
0895	Комуникацията със свързано устройство е преустановена. Проверете състоянието на връзката на вашето устройство.

Кодове на Event ID	Проблем и решение
0898	<p>Неуспешно придобиване на DHCP. Уверете се, че DHCP сървърът функционира правилно. Ако не използвате DHCP, задайте за DHCP настройка <b>Изкл.</b> в меню <b>Мрежа</b> на проектора.</p> <p>☛ <b>Мрежа &gt; Мрежова конфигурация &gt; Безжичен LAN &gt; IP настройки &gt; DHCP</b></p> <p>☛ <b>Мрежа &gt; Мрежова конфигурация &gt; Кабелна LAN &gt; IP настройки &gt; DHCP</b></p>
0899	Други комуникационни грешки.

Можете да върнете повечето от настройките на проектора към стойностите по подразбиране чрез менюто **Нулиране**.

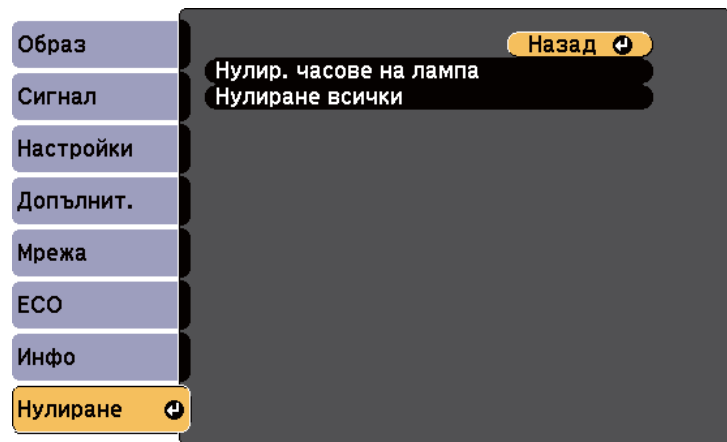

- Часове на лампа
- Парола
- \* Само когато зададете настройката **Защита потреб. лого** е **Вкл.** в менюто с настройки **Защита с парола**.

Настройка	Опции	Описание
Нулир. часове на лампа	—	Нулирайте таймера за работата на лампата, когато сменяте лампата.
Нулиране всички	—	Нулира повечето от настройките на проектора на техните стойности по подразбиране.

Не можете да нулирате следните настройки с опцията **Нулиране всички**:

- Увеличение
- Изместване на образа
- Потребителско лого
- Фон на дисплея \*
- Стартов екран \*
- Без A/V \*
- Език
- Елементи на меню Мрежа

След като изберете настройките на менюто за един проектор, можете да изберете методи за копиране на настройките на други проектори, ако те са от същия модел.

- чрез използване на USB флаш памет
- чрез свързване на компютър и проектор с USB кабел

Следните настройки на менюто не се копират на другия проектор.

- Настройки на меню **Мрежа** (освен за меню **Известие** и меню **Други**)
- **Часове на лампа** и **Състояние** от менюто **Инфо за проектора**



- Извършете пакетна настройка, преди да регулирате настройките на образа, например коригиране на трапецовидното изкривяване. Тъй като стойностите за настройките на образа се копират на друг проектор, зададените преди пакетните настройки стойности ще бъдат променени и прожектираният екран може да се измени.
  - Когато копирате настройките на менюто от един проектор на друг, потребителското лого също ще бъде копирано. Не записвайте информация, която не желаете да споделите с много проектори, например потребителското лого.
  - Уверете се, че **Диап. настр. парт.** е **Ограничен**, ако не желаете да копирате следните настройки:
    - Настройки **Защита с парола**
    - Настройки на меню **Мрежа** (освен за меню **Известие** и меню **Други**)
- ☛ **Допълнит. > Операция > Разширени > Диап. настр. парт.**

## **Внимание**

Epson не носи отговорност за неуспешна пакетна настройка и свързаните с нея щети поради прекъсване на тока, комуникационни грешки или други проблеми, които могат да доведат до неизправност.

## ► **Свързани теми**

- "Прехвърляне на настройки от USB флаш устройство" [стр.131](#)

- "Прехвърляне на настройки от компютър" [стр.132](#)

## Прехвърляне на настройки от USB флаш устройство

Можете да копирате настройки на менютата от един проектор на друг от същия модел с помощта на USB флаш устройство.



- USB флаш устройството трябва да използва формат FAT16/32 и да няма функции за защита. Изтрийте файловете на устройството, ако има такива, преди да го използвате за пакетна настройка. В противен случай е възможно настройките да не се запишат правилно.
- Можете да използвате този метод за пакетна настройка от менюто на проектора.

- 1** Изключете захранването от проектора и проверете дали всички индикатори на проектора са угаснали.
- 2** Поставете празна USB флаш памет директно в USB-A порта на проектора.
- 3** Задръжте бутона [Esc] на дистанционното управление или на командния панел и свържете захранващия кабел към проектора.
- 4** Когато индикаторите на проектора светнат, освободете бутона [Esc]. Индикаторите започват да мигат и файлът за пакетни настройки се записва на USB флаш устройството. Когато процесът приключи, проекторът се изключва.

## **Внимание**

Не изключвайте захранващия кабел или USB флаш устройството от проектора, докато файлът се записва. Ако захранващият кабел или USB флаш устройството е откачен(о), проекторът може да не стартира нормално.

## **Внимание**

Не изключвайте захранващия кабел или USB флаш устройството от проектора, докато файлът се записва. Ако захранващият кабел или USB флаш устройството е откачен(о), проекторът може да не стартира нормално.

**5** Извадете USB флаш устройството.



Името на файла за пакетни настройки е PJCONFDATA.bin. Ако трябва да промените името на файла, добавете текст след PJCONFDATA само с буквено-цифрови символи. Ако фрагментът PJCONFDATA от името на файла е променен, проекторът няма да разпознае правилно файла.

**6** Откачете захранващия кабел на проектора, на който ще копирате настройките, и проверете дали всички индикатори са изгаснали.

**7** Включете USB флаш устройството със запазения файл за пакетни настройки към USB-A порта на проектора.

**8** Задръжте натиснат бутона [Menu] на дистанционното управление или на командния панел и свържете захранващия кабел към проектора.

**9** Когато индикаторите на проектора светнат, освободете бутона [Menu].  
Когато всички индикатори започнат да мигат, настройките се записват. Когато процесът приключи, проекторът се изключва.

**10** Извадете USB флаш устройството.

## Прехвърляне на настройки от компютър

Можете да копирате настройки на менютата от един проектор на друг от същия модел като свържете компютъра и проектора с USB кабел.



- Можете да използвате този метод за пакетни настройки със следните операционни системи:
  - Windows 10 и по-нова версия
  - macOS 12.x и по-нова версия
- Можете да използвате този метод за пакетна настройка от менюто на проектора.

**1** Изключете захранването от проектора и проверете дали всички индикатори на проектора са угаснали.

**2** Свържете USB кабел към USB порта на компютъра и към USB-B порта на проектора.

**3** Задръжте бутона [Esc] на дистанционното управление или на командния панел и свържете захранващия кабел към проектора.

**4** Когато индикаторите на проектора светнат, освободете бутона [Esc].  
Компютърът разпознава проектора като сменяем диск.

- 5** Отворете иконата на сменяемия диск и запишете файла с пакетната настройка в компютъра.



Името на файла за пакетни настройки е PJCONFDATA.bin. Ако трябва да промените името на файла, добавете текст след PJCONFDATA само с буквено-цифрови символи. Ако фрагментът PJCONFDATA от името на файла е променен, проекторът няма да разпознае правилно файла.

- 6** Извадете USB устройството (Windows) или плъзнете иконата на сменяемия диск до Trash (Mac).

- 7** Изключете USB кабела.  
Проекторът се изключва.

- 8** Откачете захранващия кабел на проектора, на който ще копирате настройките, и проверете дали всички индикатори са изгаснали.

- 9** Свържете USB кабела към USB порта на компютъра и към USB-B порта на проектора.

- 10** Задръжте натиснат бутон [Menu] на дистанционното управление или на командния панел и свържете захранващия кабел към проектора.

- 11** Когато индикаторите на проектора светнат, освободете бутон [Menu].  
Компютърът разпознава проектора като сменяем диск.

- 12** Копирайте файла за пакетни настройки (PJCONFDATA.bin), запаметен на компютъра, в папка от най-високото ниво на сменяемия диск.



Освен файла за пакетни настройки не копирайте никакви други файлове и папки на сменяемия диск.

- 13** Извадете USB устройството (Windows) или плъзнете иконата на сменяемия диск до Trash (Mac).

- 14** Изключете USB кабела.  
Когато всички индикатори започнат да мигат, настройките се записват. Когато процесът приключи, проекторът се изключва.



## Внимание

Не изключвайте захранващия кабел от проектора, докато файлът се записва. Ако захранващият кабел е откачен, проекторът може да не стартира нормално.

## ► Свързани теми

- "Известие за грешка при пакетни настройки" [стр.133](#)

## Известие за грешка при пакетни настройки

Индикаторите на проектора сигнализират за грешки по време на пакетни настройки. Проверете статуса на индикаторите на проектора и следвайте указанията в следната таблица.

Статус на индикатора	Проблем и решение
<ul style="list-style-type: none"> <li>Лампа: оранжево - мига бързо</li> <li>Темп.: оранжево - мига бързо</li> </ul>	<p>Файлът за серийна настройка може да е повреден. USB флаш устройството или USB кабелът може да не са свързани както трябва.</p> <p>Изключете USB флаш устройството или USB кабела, изключете и включете захранващия кабел на проектора, след това опитайте отново.</p>
<ul style="list-style-type: none"> <li>Захранване: синьо - мига бързо</li> <li>Статус: синьо - мига бързо</li> <li>Лампа: оранжево - мига бързо</li> <li>Темп.: оранжево - мига бързо</li> </ul>	<p>Възможно е записването на настройките да е неуспешно или е възникнала грешка във фърмуера на проектора.</p> <p>Изключете проектора, извадете захранващия кабел от контакта. Свържете се с Epson за помощ.</p>

► **Свързани теми**

- "Статус на индикаторите на проектора" [стр.149](#)

# Поддръжка на проектора

Следвайте инструкциите в тези раздели за поддръжка на Вашия проектор.

## ► Свързани теми

- "Поддръжка на проектора" [стр.136](#)
- "Почистване на Лещата" [стр.137](#)
- "Почистване на корпуса на проектора" [стр.138](#)
- "Въздушен филтър и обслужване на вентилационните отвори" [стр.139](#)
- "Поддръжка на лампата на проектора" [стр.142](#)

Трябва периодично да почиствате лещата на проектора, въздушния филтър и вентилационните отвори, за да предотвратите прегряване поради лоша вентилация.

Единствените части за подмяна са лампата, въздушният филтър и батериите на дистанционното управление. Ако трябва да бъде сменена друга част, свържете се с Epson или оторизиран сервиз на Epson.

### **Предупреждение**

Преди да почистите проектора го изключете и извадете щепсела от контакта. Никога не отваряйте капака на проектора, освен в случаите, изрично посочени в това ръководство. Опасните напрежения в проектора могат да причинят сериозни наранявания.

Почиствайте лещата на проектора периодично и когато забележите замърсяване на повърхността.

- За отстраняване на прах или петна, внимателно почистете лещата с чиста и суха хартиена кърпичка за почистване.
- Ако лещата е прашна, издухайте праха с помощта на духалка, след което избършете лещата.

### **Предупреждение**

- Преди почистване на лещата, изключете проектора и извадете захранващия кабел от контакта.
- Не използвайте спрейове със запалим газ, като спрейове с въздух, за издухване на праха. Силната топлина, отделяна от проектора, може да предизвика пожар.

### **Внимание**

- Не бършете лещата веднага след изключване на проектора. В противен случай лещата може да се повреди.
- Не използвайте силни материали за почистване на лещата и не я излагайте на удари; в противен случай може да се повреди.

Преди почистване на корпуса изключете проектора и извадете щепсела от контакта.

- За да отстраните прах или замърсяване, използвайте меко, сухо парче плат без власинки.
- Упорити замърсявания се отстраняват с меко парче плат, навлажнено с вода и неутрален сапун. Не пръскайте течност директно върху проектора.

### **Внимание**

Не използвайте восък, алкохол, бензол, разреждители или други химикали за почистване на корпуса на проектора. Те могат да повредят корпуса. Не използвайте спрейове - газовете могат да оставят лесно запалими остатъци.

Редовната поддръжка е важна за работата на проектора. Почистете въздушния филтър, когато се появи съобщение за висока температура в проектора. Препоръчва се да почиствате тези части през интервал от 10 000\* часа. Да се чистят по-често при работа на проектора в прашна среда.

## Внимание

Ако поддръжката не е редовна, проекторът Epson извежда известие за висока температура в проектора. Не чакайте да се появи предупредително съобщение, за да почистите филтъра - продължителната работа при висока температура съкращава живота на проектора и лампата.

## ► Свързани теми

- "Почистване на въздушния филтър и вентилационните отвори" [стр.139](#)
- "Смяна на въздушен филтър" [стр.139](#)

## Почистване на въздушния филтър и вентилационните отвори

Почистете въздушния филтър и вентилационните отвори, ако са замърсени и ако се появи съобщение да ги почистите.

**1** Изключете проектора и извадете щепсела от контакта.

**2** Внимателно отстранете праха с прахосмукачка за компютри или много мека четка (например четка за рисуване).

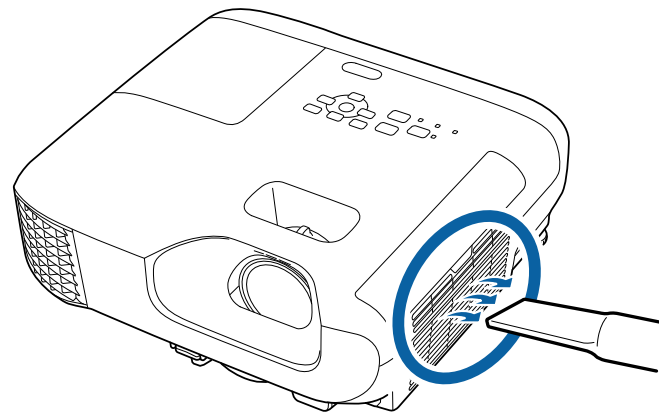

Можете да отстраните въздушния филтър и да почистите и двете страни. Не изплаквайте въздушния филтър с вода, не използвате почистващи препарати или разтворители.

## Внимание

Не използвайте спрейове. От газовете могат да останат запалими частици, а прахът и замърсяванията да бъдат издухани в оптиката или други чувствителни области.

**3** Ако замърсяванията се отстраняват трудно или въздушният филтър е повреден, да се смени.

## Смяна на въздушен филтър

Трябва да смените въздушния филтър в следните случаи:

- След почистване на филтъра се извежда пак съобщение да се почисти или смени филтърът.

- Въздушният филтър е скъсан или повреден.

Можете да смените въздушния филтър без демонтаж, когато проекторът е монтиран на таван или поставен върху маса.

**1** Изключете проектора и извадете щепсела от контакта.

**2** Отворете капака на въздушния филтър.

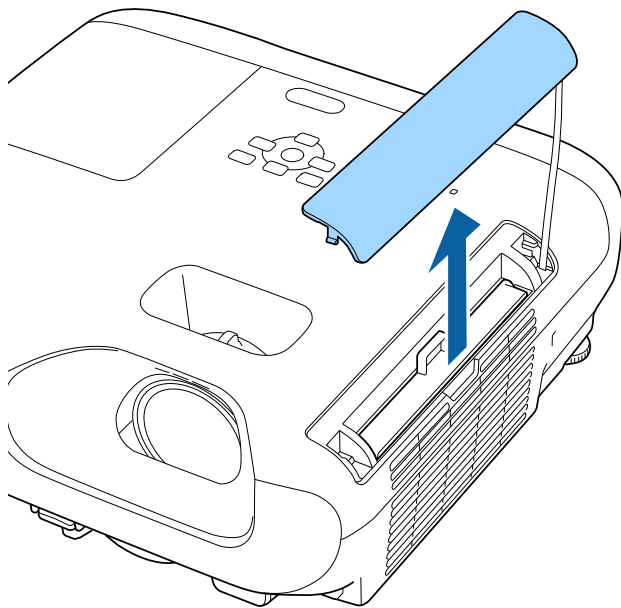

**3** Издърпайте въздушния филтър и го извадете от проектора.

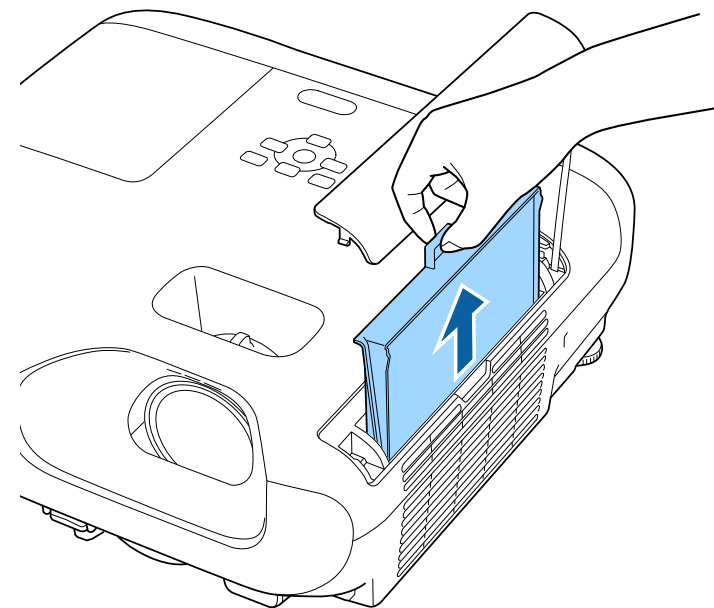

Изхвърляйте използваните въздушни филтри според местните разпоредби.

- Рамка на филтъра: акрилонитрилбутадиестирол (ABS)
- Филтър: полиуретанов пенопласт

- 4** Поставете новия въздушен филтър в проектора, както е показано и натиснете внимателно до щракване и фиксиране.

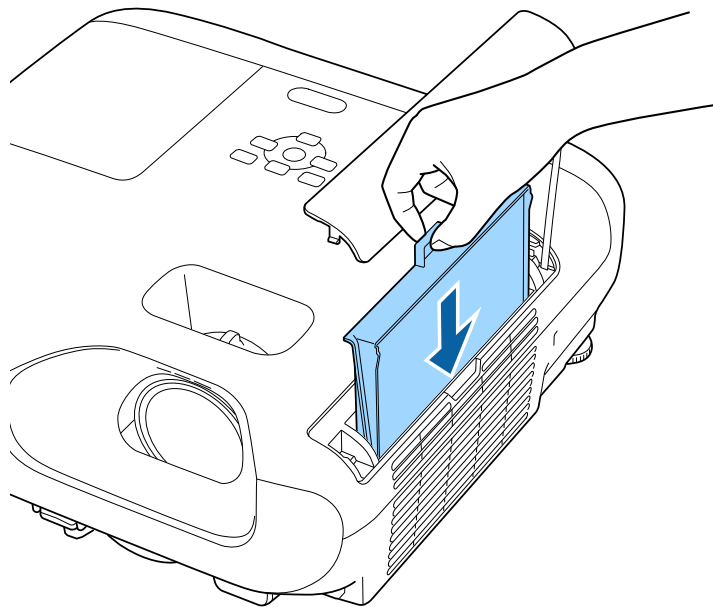

- 5** Затворете капака на въздушния филтър.

► **Свързани теми**

- "Запасни части" [стр.165](#)

Проекторът следи броя часове на работа на лампата и показва тази информация в менюто.

Сменете лампата при първа възможност в следните случаи:

- По-тъмно прожектирано изображение или влошаване на качеството.
- Съобщението се извежда при включване на проектора и приканва да се смени лампата (съобщението се включва 100 часа преди предвиждания край на работа на лампата и се появява за 30 секунди).

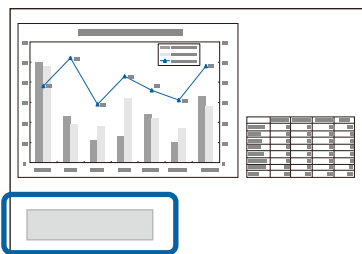

- Индикаторите на захранването на проектора мигат синьо, а индикаторът на лампата мига оранжево.

## Внимание

- Ако продължите да използвате лампата, след като периодът за смяна отmine, възможността лампата да експлодира се увеличава. Когато се появи съобщението за смяна на лампа, сменете лампата с нова възможно най-скоро, дори ако все още работи.
- Избягвайте многократно изключване на захранването и повторно включване без изчакване. Честото включване и изключване може да скъси работния живот на лампата.
- В зависимост от характеристиките на лампата и начина, по който е използвана, тя може да потъмнее или да спре да работи, още преди съобщението да се е появило. Трябва винаги да разполагате с резервна лампа поддръка в случай, че потрябва.
- Epson препоръчва употребата на оригинални резервни лампи на Epson. Употребата на неоригинални лампи може да влоши качеството на прожекцията и застраши безопасността. Всякакви повреди и неизправности, причинени от използването на не-оригинални лампи, не се покриват от гаранцията на Epson.

## » Свързани теми

- "Смяна на лампата" [стр.142](#)
- "Нулиране на таймера на лампата" [стр.145](#)
- "Технически характеристики на проектора" [стр.169](#)
- "Статус на индикаторите на проектора" [стр.149](#)

## Смяна на лампата

Можете да смените лампата при монтаж на проектора на маса или закачен за тавана.

## Предупреждение

- Изчакайте лампата да се охлади напълно, за да избегнете изгаряне.
- Не правете опити за разглобяване или модифициране на лампата. Монтирането на модифицирана или повторно сглобена лампа в проектора може да причини пожар, токов удар, повреда или нараняване.

- 1** Изключете проектора и извадете щепсела от контакта.
- 2** Изчакайте лампата да се охлади най-малко един час.
- 3** С отвертката от комплекта на лампата за смяна разхлабете болта на капака на лампата.

## Предупреждение

При смяна на лампата внимавайте лампата да не се счупи. Ако смените лампата на проектор, монтиран на тавана, трябва винаги да допускате, че лампата може да е пукната, и да стоите встрани от капака на лампата, а не точно под него. Внимателно свалете капака на лампата. Внимавайте при махане на капака на лампата, тъй като могат да изпаднат парчета стъкло, които да предизвикат нараняване. Ако парченца стъкло попаднат в очите или устата, потърсете незабавно лекарска помощ.

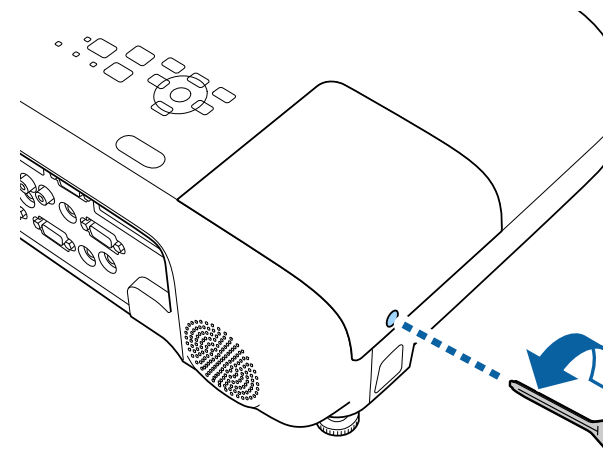

- 4** Плъзнете капачето на лампата навън и го повдигнете.

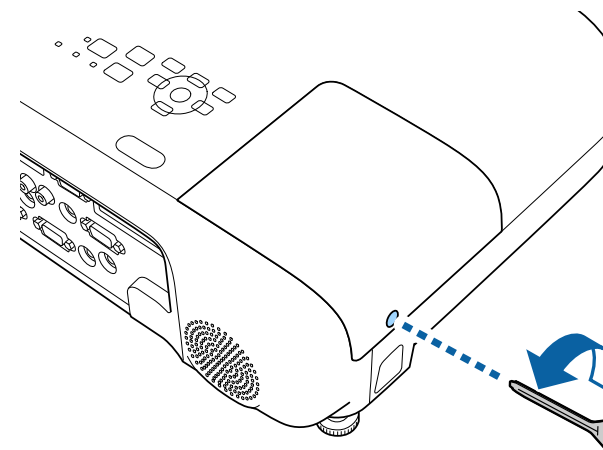

- 5** Разхлабете болтовете, които фиксират лампата към проектора. Болтовете не се развиват напълно.

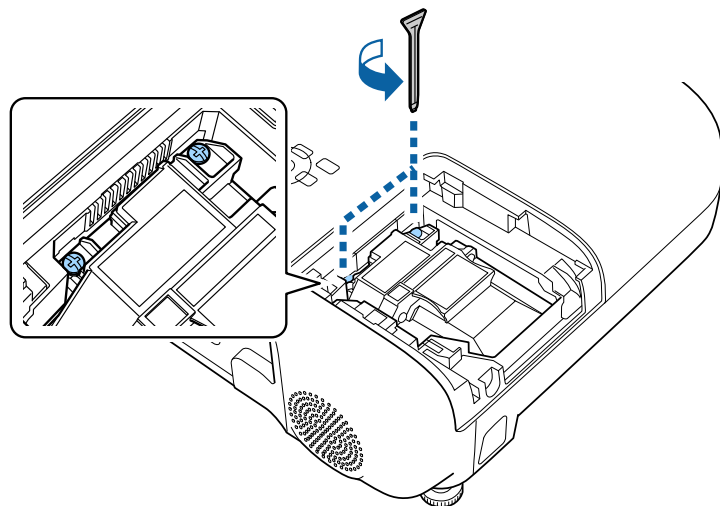

- 6** Хванете издадената част на лампата и я извадете.

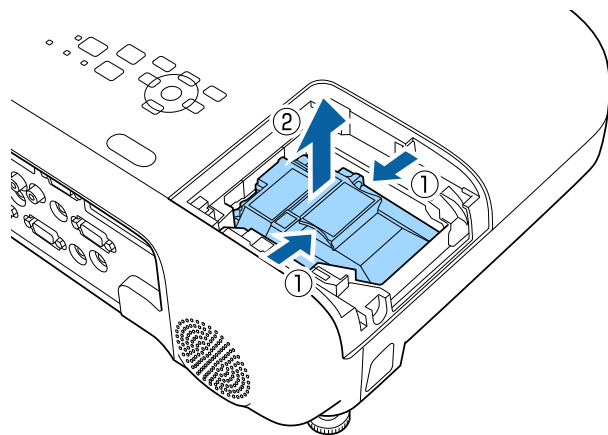

- Ако констатирате, че лампата е пукната при изваждането ѝ, свържете се с Epson за помощ.
- Лампата (лампите) в този продукт съдържа(т) живак (Hg). Спазвайте местните закони и разпоредби за изхвърляне и рециклиране. Не изхвърляйте с битови отпадъци.

- 7** Внимателно поставете новата лампа в проектора. Ако не влиза лесно, проверете дали е поставена правилно.

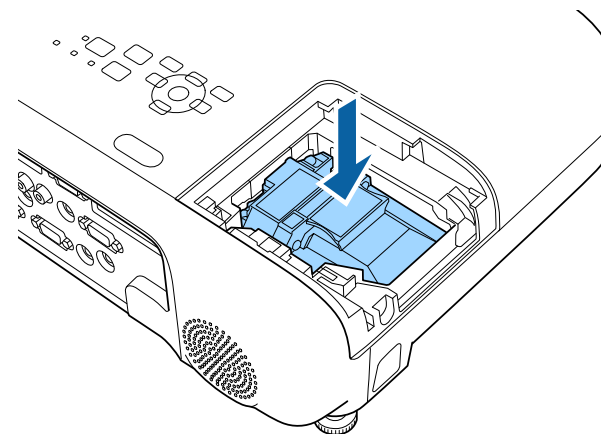

### Внимание

Не докосвайте стъклото на модула на лампата, за да избегнете преждевременна повреда.

- 8** Натиснете лампата и затегнете болтовете за закрепване.

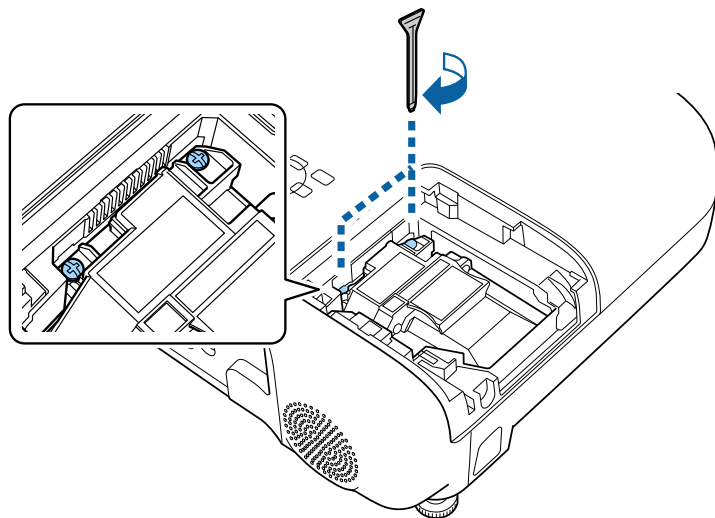

- 9** Поставете обратно капачето на лампата и затегнете фиксиращия болт.

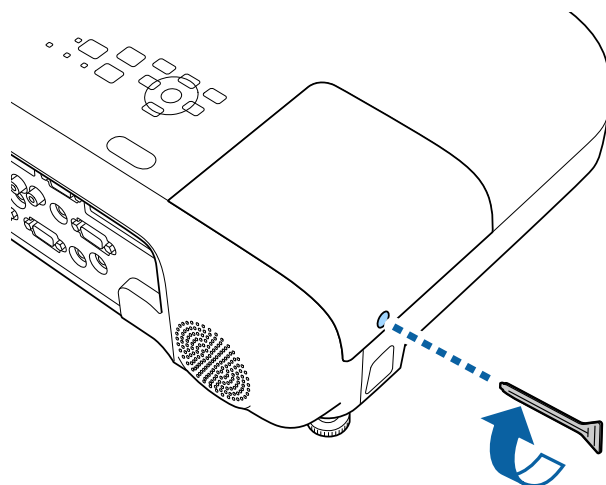

- Уверете се, че капакът на лампата е здраво закрепен - иначе лампата няма да се включи.
- Не прилагайте сила при поставяне капачето на лампата и се уверете, че капачето не е деформирано.

Нулирайте таймера на лампата за отчитане работата на новата лампа.

## » Съвзани теми

- "Запасни части" [стр.165](#)

## Нулиране на таймера на лампата

Трябва да нулирате таймера на лампата след монтиране на нова лампа, за да изчистите съобщението за смяна на лампата и да отчитате правилно използването на лампата.



Не нулирайте таймера на лампата, ако не сте сменили лампата, за да не получавате неточна информация за работата ѝ.

- 1** Включете проектора.

**2** Натиснете бутона [Menu], изберете менюто **Нулиране** и натиснете [Enter].

**3** Изберете меню **Нулир. часове на лампа** и натиснете [Enter].

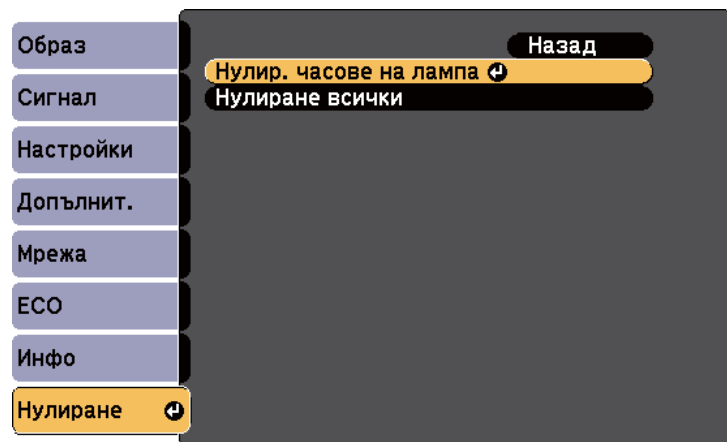

Ще видите диалогов прозорец с въпрос дали искате да нулирате часовете на лампата.

**4** Изберете **Да** и натиснете [Enter].

**5** Натиснете [Menu] или [Esc] за изход от менютата.

# Отстраняване на проблеми

Вижте решенията в тези раздели, ако имате проблеми при използване на проектора.

## ► Свързани теми

- "Проблеми на прожектирането" [стр.148](#)
- "Статус на индикаторите на проектора" [стр.149](#)
- "Използване на помощните екрани на проектора" [стр.152](#)
- "Решаване на проблеми с образа и звука" [стр.153](#)
- "Разрешаване на проблеми при работа на проектора или дистанционното управление" [стр.159](#)
- "Решаване на мрежови проблеми" [стр.161](#)

Ако проекторът не работи правилно, изключете го, извадете щепсела и после отново го включете в контакта и включете проектора.

Ако това не реши проблема, проверете следното:

- Индикаторите на проектора сигнализират за проблеми.
- Помощната система на проектора показва информация за често срещани проблеми.
- Предложените в това ръководство решения могат да отстранят много проблеми.

Ако никое от тези решения не помогне, свържете се с Epson за техническа поддръжка.



След ремонт на проектора, Epson може да Ви върне проектора в първоначалното му състояние. Оставете бележка с данни за профила за всяка онлайн услуга преди да се свържете със своя местен търговец или с най-близкия сервизен център за ремонт на Epson.

Индикаторите на проектора сигнализират за състоянието му и предупреждават при възникване на проблеми. Проверете статуса и цвета на индикаторите и потърсете решение в таблицата по-долу.



Ако комбинацията на индикаторите не е посочена по-долу, изключете проектора, откачете захранващия кабел и потърсете Epson за помощ.

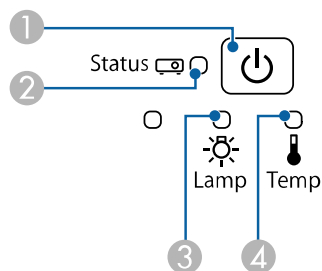



- 1 Индикатор за захранване
- 2 Индикатор за статуса
- 3 Индикатор за лампа
- 4 Индикатор на температурата

## Статус на проектора

Индикатор и статус	Проблем и решение
Захранване: свети синьо Статус: свети синьо Лампа: изкл. Темп.: изкл.	Нормална работа.

Индикатор и статус	Проблем и решение
Захранване: свети синьо Статус: мигащо синьо Лампа: изкл. Темп.: изкл.	Загряване, изключване или охлаждане. При загряване изчакайте около 30 секунди, за да се появи изображение. Всички бутони са блокирани по време на загряване, изключване и охлаждане.
Захранване: свети синьо Статус: изкл. Лампа: изкл. Темп.: изкл.	В готовност, режим "Заспиване" или наблюдение. Проекцията започва, когато натиснете бутона на захранването.
Захранване: мигащо синьо Статус: изкл. Лампа: изкл. Темп.: изкл.	Подготовка за мониторинг и всички функции са блокирани.
Захранване: мигащо синьо Статус: променлив статус на индикатора Лампа: променлив статус на индикатора Температура: мигащо оранжево	Проекторът е прекалено горещ. <ul style="list-style-type: none"> <li>• Уверете се, че вентилационните отвори и въздушните филтри не са блокирани от прах или съседни предмети.</li> <li>• Почистете или сменете въздушния филтър.</li> <li>• Уверете се, че околната температура не е прекалено висока.</li> </ul>

Индикатор и статус	Проблем и решение
Захранване: изкл. Статус: мигащо синьо Лампа: изкл. Температура: свети оранжево	Проекторът е прегрял и е изключен. Оставете го изключен, за да се охлади, за пет минути. <ul style="list-style-type: none"> <li>Уверете се, че вентилационните отвори и въздушните филтри не са блокирани от прах или съседни предмети.</li> <li>Уверете се, че околната температура не е прекалено висока.</li> <li>Почистете или сменете въздушния филтър.</li> <li>Ако работите с проектора при висока надморска височина, задайте настройката <b>Режим голяма вис.</b> да бъде <b>Вкл.</b> в менюто на проектора.   <b>Допълнит. &gt; Операция &gt; Режим голяма вис.</b></li> <li>Ако проблемът не изчезне, извадете щепсела на проектора от контакта и се свържете с Epson за помощ.</li> </ul>
Захранване: изкл. Статус: мигащо синьо Лампа: свети оранжево Темп.: изкл.	Проблеми при лампата. <ul style="list-style-type: none"> <li>Проверете дали лампата не е изгоряла, счупена или неправилно поставена. Монтирайте лампата отново или я сменете, ако е необходимо.</li> <li>Почистете въздушния филтър.</li> <li>Ако работите с проектора при висока надморска височина, задайте настройката <b>Режим голяма вис.</b> да бъде <b>Вкл.</b> в менюто на проектора.   <b>Допълнит. &gt; Операция &gt; Режим голяма вис.</b></li> <li>Ако проблемът не изчезне, извадете щепсела на проектора от контакта и се свържете с Epson за помощ.</li> </ul> Лампа: проблеми с капачето. <ul style="list-style-type: none"> <li>Проверете дали лампата и капакът на лампата са надеждно инсталирани. Лампата не се включва, ако лампата и капакът на лампата не са поставени както трябва.</li> </ul>

Индикатор и статус	Проблем и решение
Захранване: мигащо синьо Статус: променлив статус на индикатора Лампа: мигащо оранжево Температура: променлив статус на индикатора	Сменете лампата възможно най-скоро, за да избегнете повреда. Не използвайте проектора.
Захранване: изкл. Статус: мигащо синьо Лампа: изкл. Температура: мигащо оранжево	Проблем със сензора или с вентилатора. Изключете проектора, извадете щепсела от контакта и се свържете с Epson за помощ.
Захранване: изкл. Статус: мигащо синьо Лампа: мигащо оранжево Темп.: изкл.	Вътрешна грешка на проектора. Изключете проектора, извадете щепсела от контакта и се свържете с Epson за помощ.
Захранване: изкл. Статус: мигащо синьо Лампа: мигащо оранжево Температура: мигащо оранжево	Грешка авто ирис Изключете проектора, извадете щепсела от контакта и се свържете с Epson за помощ.
Захранване: изкл. Статус: мигащо синьо Лампа: свети оранжево Температура: свети оранжево	Грешка на захранването (баластно съп). Изключете проектора, извадете щепсела от контакта и се свържете с Epson за помощ.

### ► **Свързани теми**

- "Почистване на въздушния филтър и вентилационните отвори" [стр.139](#)
- "Смяна на въздушен филтър" [стр.139](#)
- "Смяна на лампата" [стр.142](#)

Можете да извеждате информация, полезна за решаване на често срещани проблеми, като използвате системата за помощ на проектора.

- 1 Включете проектора.
- 2 Натиснете бутона [Home] на командния панел или дистанционното управление.

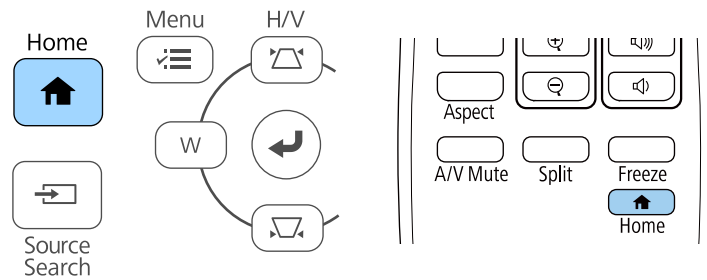

- 3 Изберете **Помощ** в екрана Начало.

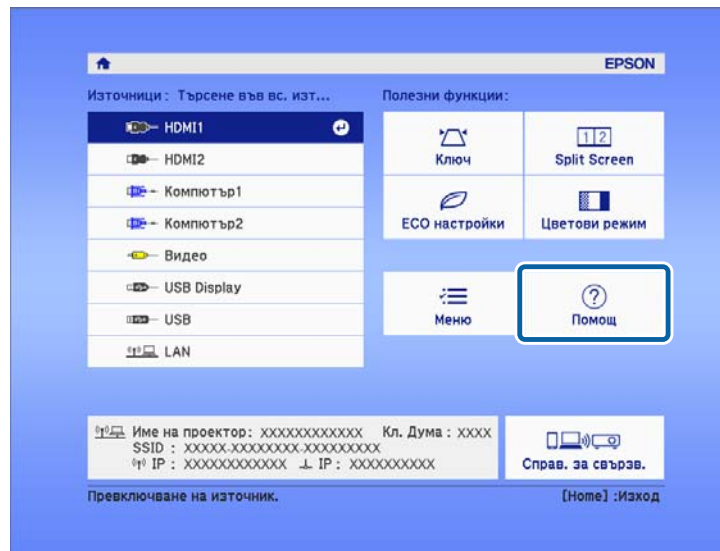

Извежда се менюто Помощ.

- 4 Използвайте стрелките нагоре и надолу, за да маркирате проблема, който искате да решите.

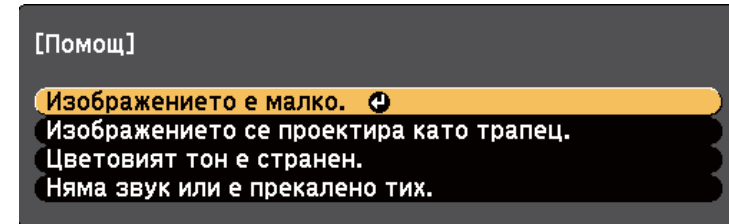

- 5 Натиснете [Enter], за да видите решенията.
- 6 Извършете едно от следните действия, когато приключите.
  - За да изберете друг проблем за решаване натиснете [Esc].
  - За изход от системата за помощ натиснете [Menu].

Вижте решенията в тези раздели, ако имате проблеми с прожектираното изображение или звука.

## ► Свързани теми

- "Решения при липса на образ" [стр.153](#)
- "Решения, когато образът не е нормален при функция USB дисплей" [стр.153](#)
- "Решения при съобщение "Няма сигнал"" [стр.154](#)
- "Решения при съобщение "Не се поддържа"" [стр.155](#)
- "Решения при частично изображение" [стр.155](#)
- "Решения, ако изображението не е правоъгълно" [стр.155](#)
- "Решения при шум или смущения в образа" [стр.156](#)
- "Решения при неясен или размазан образ" [стр.156](#)
- "Решения при ненормална яркост или цветове" [стр.157](#)
- "Решения при проблеми със звука" [стр.158](#)
- "Решения за случаи, когато имената на файловете с изображения не се показват нормално в PC Free" [стр.158](#)

---

## Решения при липса на образ

Ако няма образ, опитайте следните решения:

- Натиснете бутона [A/V Mute] на дистанционното управление, за да видите дали образът не е бил временно изключен.
- Уверете се, че всички необходими кабели са добре свързани и че захранването на проектора и свързаните източници е включено.
- Натиснете бутона за включване и изключване на проектора, за да го събудите от режим на готовност или режим "Заспиване". Също проверете дали свързаният компютър не е в режим "Заспиване" или не показва черен скрийнсейвър.
- Ако проекторът не реагира при натискане бутоните на командния панел, възможно е бутоните да са заключени за защита. Отключете бутоните в настройката **Закл. контр. панел** или използвайте дистанционното управление за включване на проектора.

## ☛ Настройки > Настр. заключване > Закл. контр. панел

- Регулирайте настройката **Яркост** в меню **Образ** на проектора.
- Изберете **Висока** или **Среден** като настройка за **Ел. консумация**.

## ☛ ЕСО > Ел. консумация

- Проверете настройката **Дисплей** в меню **Допълнит.**, за да се уверите, че **Съобщения** е **Вкл.**
- Възможно е проекторът да не прожектира защитени с авторско право видео материали, възпроизведени на компютър. За повече информация вижте ръководството на компютъра.
- За изображения, прожектирани с Windows Media Center, намалете размера на екрана от режим цял екран.
- За изображения, прожектирани от приложения с Windows DirectX, изключете функциите на DirectX.

## ► Свързани теми

- "Настройки на входния сигнал - меню "Сигнал"" [стр.110](#)
- "Настройки за качеството на образа - меню "Образ"" [стр.108](#)
- "Настройки за инсталиране на проектора - меню "ЕСО"" [стр.125](#)
- "Настройки за инсталиране на проектора - меню "Допълнит."" [стр.113](#)
- "Отключване на бутоните на проектора" [стр.79](#)

---

## Решения, когато образът не е нормален при функция USB дисплей

Ако не се появи изображение или ако изображението изглежда ненормално при функция USB Display, пробвайте със следните решения:

- Натиснете бутон [USB] на дистанционното управление.
- Изключете USB кабела и го свържете отново.
- Уверете се, че софтуерът Epson USB Display е инсталиран правилно.

В зависимост от Вашата операционна система или настройките на компютъра, софтуерът може да не е инсталиран автоматично. Изтеглете най-новия софтуер от следния уебсайт и го инсталирайте.

[epson.sn/](http://epson.sn/)

- За Mac изберете иконата **USB Display** в папката **Dock**. Ако тази икона не се вижда в папка **Dock**, щракнете два пъти върху **USB Display** в папката **Applications**.

Ако изберете **Exit** от менюто на иконата **USB Display** в **Dock**, **USB Display** не се стартира автоматично при свързване на USB кабела.

- Ако курсорът на мишката мига, изберете **Направи движението на мишката гладко** в програмата **Epson USB Display Settings** на вашия компютър.
- Изключете настройката **Трансфер на пластов прозорец** в програмата **Настройки за Epson USB Display** на компютъра.
- За изображения, прожектирани с Windows Media Center, намалете размера на екрана от режим цял екран.
- За изображения, прожектирани от приложения с Windows DirectX, изключете функциите на DirectX.

#### ► Свързани теми

- "Свързване на компютър за USB видео и аудио" [стр.25](#)

## Решения при съобщение "Няма сигнал"

Ако се появи съобщението **Няма сигнал**, опитайте следните решения:

- Натиснете бутона [Source Search] и изчакайте няколко секунди, за да се появи изображението.
- Включете свързания компютър или видео източник и натиснете бутона за възпроизвеждане, за да стартирате презентацията, ако е необходимо.
- Проверете дали всички необходими кабели са свързани правилно.

- Ако прожектирате от лаптоп, уверете се, че сте настроили лаптопа да показва съдържание на външен монитор.
- Ако е необходимо, изключете проектора и свързания компютър или източник на видео и отново ги включете.
- Ако прожектирате от HDMI източник, сменете HDMI кабела с по-къс.

#### ► Свързани теми

- "Показване на съдържание от лаптоп" [стр.154](#)
- "Показване на съдържание от Mac лаптоп" [стр.155](#)

## Показване на съдържание от лаптоп

Ако съобщението **Няма сигнал** се извежда при прожектиране от лаптоп, трябва да настроите лаптопа да показва съдържание на външен монитор.

- 1** Натиснете клавиша **Fn** и натиснете клавиша с иконата на монитора или **CRT/LCD**. Изчакайте няколко секунди, за да се покаже изображение.
- 2** За да показвате съдържанието на монитора и на проектора, опитайте се да натиснете отново същите клавиши.
- 3** Ако лаптопът и проекторът не показват едно и също изображение, вижте помощната програма на Windows **Дисплей** и се уверете, че портът на външния монитор е разрешен, а режимът на разширен работен плот е забранен.
- 4** Ако е необходимо, проверете настройките на видео картата и задайте опцията за множество дисплеи на **Клонирание** или **Огледало**.

## Показване на съдържание от Mac лаптоп

Ако съобщението **Няма сигнал** се извежда при прожектиране от лаптоп, трябва да настроите лаптопа за огледален дисплей. (вижте ръководството на лаптопа за повече информация).

- 1** Отворете помощната програма **System Preferences** и изберете **Displays**.
- 2** Изберете опцията **Display** или **Color LCD**, ако е необходимо.
- 3** Щракнете върху раздел **Arrange** или **Arrangement**.
- 4** Изберете **Mirror Displays**.

## Решения при съобщение "Не се поддържа"

Ако се появи съобщение **Не се поддържа**, опитайте следните решения:

- Уверете се, че е избран правилен входен сигнал в менюто **Сигнал** на проектора.
- Уверете се, че разрешителната способност на компютърния дисплей не превишава лимитите за разрешителна способност и честота на проектора. Ако е необходимо, изберете различна разрешителна способност на компютъра.

### ► Свързани теми

- "Настройки на входния сигнал - меню "Сигнал"" [стр.110](#)
- "Поддържани разрешителни способности на монитора" [стр.168](#)

## Решения при частично изображение

Ако има само частичен образ, опитайте следните решения:

- Ако прожектирате от компютър с помощта на компютърен кабел VGA, натиснете бутона [Auto] на дистанционното управление за оптимизиране на сигнала от изображението.
- Опитайте се да регулирате положението на изображението с помощта на настройка **Позиция** в менюто **Сигнал** на проектора.
- Натиснете бутона [Aspect] на дистанционното управление, за да изберете различно съотношение на картината.
- Променете настройката **Резолюция** в меню **Сигнал** на проектора по сигнала от свързаното оборудване.
- Ако сте увеличили образа чрез бутоните [E-Zoom], натиснете бутона [Esc] за връщане на оригиналните размери на изображението.
- Проверете настройките на дисплея на компютъра, забранете двойния дисплей и задайте разрешителна способност според ограниченията на проектора.
- Проверете разрешителната способност на файловете с презентации, дали не са създадени с различна разрешителна способност.
- Уверете се, че сте избрали правилен режим на прожектиране. Можете също така да го изберете като използвате настройката **Проектиране** в менюто **Допълнит.** на проектора.

### ► Свързани теми

- "Настройки на входния сигнал - меню "Сигнал"" [стр.110](#)
- "Настройки за инсталиране на проектора - меню "Допълнит."" [стр.113](#)
- "Поддържани разрешителни способности на монитора" [стр.168](#)

## Решения, ако изображението не е правоъгълно

Ако прожектираното изображение не е правоъгълно, опитайте следните решения:

- Поставете проектора директно перпендикулярно пред центъра на екрана, ако е възможно.

- Задайте **Авто В-ключ** да бъде **Вкл.** в менюто **Настройки** на проектора. Проекторът автоматично ще коригира картината при всяко преместване на проектора.

☛ **Настройки > Ключ > X/В-ключ > Авто В-ключ**

- Натиснете бутоните за корекция на проектора за регулиране на формата на образа.
- Задайте настройката **Quick Corner** за коригиране на формата на образа.

☛ **Настройки > Ключ > Quick Corner**

## ► Свързани теми

- "Авто В-ключ" [стр.44](#)
- "Коригиране на изображението с бутоните за корекция на трапецовидно изкривяване" [стр.44](#)
- "Коригиране на изображението чрез Quick Corner" [стр.45](#)

---

## Решения при шум или смущения в образа

Ако в прожектираното изображение има електронни или атмосферни смущения (шум), опитайте следните решения:

- Проверете кабелите за връзка с компютър или видео източник. Те трябва да са:
  - Отделени от захранващия кабел за избягване на смущения
  - Правилно свързани в двата края
  - Да не са свързани през удължител
- Проверете настройките в меню **Сигнал** на проектора, за да се уверите, че са подходящи за видео източника.
- Ако видео източникът има такива настройки, регулирайте настройките **Прем. презр. разв.** и **Намаляване на шум** в меню **Образ** на проектора.
  - ☛ **Образ > Подобр. на изобр. > Намаляване на шум**
  - ☛ **Образ > Подобр. на изобр. > Прем. презр. разв.**

- Изберете **Авто** като настройка **Резолюция** в меню **Сигнал** на проектора.
- Изберете разрешителна способност за видео и скорост на опресняване, съвместими с проектора.
- Ако прожектирате от компютър с помощта на компютърен кабел **VGA**, натиснете бутона [Auto] на дистанционното управление за автоматично регулиране на настройките **Проследяване** и **Синхр.** Ако изображенията не се виждат нормално, нагласете ръчно **Проследяване** и **Синхр.** в меню **Сигнал** на проектора.
- Ако се регулирали формата на изображението с помощта на командите на проектора, опитайте се да намалите настройката на **Острота** в меню **Образ** на проектора, за да подобрите качеството на изображението.
- Ако е свързан удължител, опитайте да прожектирате без него, за да проверите дали той причинява смущения в сигнала.
- Ако използвате функцията **USB Display** изключете настройката **Трансфер на пластов прозорец** в програмата **Epson USB Display Settings** на вашия компютър.

## ► Свързани теми

- "Настройки на входния сигнал - меню "Сигнал"" [стр.110](#)
- "Настройки за качеството на образа - меню "Образ"" [стр.108](#)
- "Поддържани разрешителни способности на монитора" [стр.168](#)

---

## Решения при неясен или размазан образ

Ако прожектираното изображение е неясно или размазано, опитайте следните решения:

- Регулирайте фокуса.
- Поставете проектора достатъчно близо до екрана.
- Поставете проектора така, че ъгълът за коригиране на трапецовидното изкривяване да не е прекалено голям и да изкриви образа.

- Почистете лещата на проектора.



За да избегнете кондензация върху лещата след преместване на проектора от студено в топла стая, изчакайте проекторът да достигне стайна температура преди да го включите.

- Регулирайте настройката **Острота** в меню **Образ** на проектора, за да подобрите качеството на изображението.
- Ако прожектирате от компютър с помощта на компютърен кабел VGA, натиснете бутона [Auto] на дистанционното управление за автоматично регулиране на проследяване и синхронизиране. Ако се наблюдават ивици или общо размиване, изведете картина с равномерен шаблон на екрана и регулирайте ръчно настройките **Проследяване** и **Синхр.** в менюто **Сигнал** на проектора.
- Ако прожектирате от компютър, използвайте по-ниска разрешителна способност или изберете разрешителна способност, отговаряща на основната разрешителна способност на проектора.

#### ► Свързани теми

- "Авто В-ключ" [стр.44](#)
- "Настройки на входния сигнал - меню "Сигнал"" [стр.110](#)
- "Настройки за качеството на образа - меню "Образ"" [стр.108](#)
- "Поддържани разрешителни способности на монитора" [стр.168](#)
- "Фокусиране на изображението с помощта на фокусиращия пръстен" [стр.50](#)
- "Почистване на Лещата" [стр.137](#)

## Решения при ненормална яркост или цветове

Ако прожектираното изображение е прекалено тъмно или прекалено светло, или цветовете са ненормални, опитайте следните решения:

- Натиснете бутона [Color Mode] на дистанционното управление и пробвайте различни цветови режими за изображението и средата.

- Проверете настройките на видео източника.
- Регулирайте достъпните настройки в меню **Образ** на проектора за активния входен източник, като **Яркост**, **Контраст**, **Отсянка** и **Цветова наситеност**.
- Уверете се, че сте избрали правилна настройка на **Видео сигнал** или **Видео диапазон** в меню **Сигнал** на проектора, ако е достъпна за източника на сигнал.

☛ **Сигнал > Разширени > Видео сигнал**

☛ **Сигнал > Разширени > Видео диапазон**

- Уверете се, че всички кабели са сигурно свързани към проектора и видео устройството. Ако сте свързали дълги кабели, опитайте с по-къси.
- Ако използвате ESO за **Ел. консумация**, пробвайте да изберете **Висока** или **Среден**.

☛ **ЕСО > Ел. консумация**



При голяма надморска височина или места с високи температури, изображението може да стане по-тъмно и да не може да регулирате настройката **Ел. консумация**.

- Поставете проектора достатъчно близо до екрана.
- Ако изображението прогресивно потъмнява, може скоро да се наложи да смените лампата на проектора.

#### ► Свързани теми

- "Регулиране на качеството на изображението (Цветови режим)" [стр.55](#)
- "Настройки на входния сигнал - меню "Сигнал"" [стр.110](#)
- "Настройки за качеството на образа - меню "Образ"" [стр.108](#)
- "Настройки за инсталиране на проектора - меню "ЕСО"" [стр.125](#)

## Решения при проблеми със звука

Ако няма звук или звукът е прекалено слаб или прекалено силен, опитайте следните решения:

- Регулирайте настройките на силата на звука на проектора.
- Натиснете бутона [A/V Mute] на дистанционното управление за възобновяване на видео и аудио, ако те са били временно спрени.
- Проверете компютърния или видео източник, за да се уверите, че звукът е усилен и че е зададен правилният изходен звук за източника.
- Проверете свързването на кабелите между проектора и източника на видео.
- Уверете се, че свързаните аудио кабели са маркирани "No Resistance" (Без съпротивление).
- Ако използвате функцията USB Display включете настройката **Извеждане на аудио към прожектора** в **Epson USB Display Settings** на вашия компютър.
- Изберете подходящ входен сигнал в **A/V настройки** в меню **Допълнит.** на проектора.
- Ако искате да използвате свързан аудио източник при изключен проектор, задайте опцията **Режим готовност** на **Комуник. вкл.** в менюто **ЕСО** на проектора и се уверете, че опциите за **A/V настройки** са правилно зададени в менюто **Допълнит.**
- Поставете отметка за настройката **Сила звук вх. мик.** в меню **Настройки** на проектора. Ако настройката е прекалено голяма, звукът на свързаните устройства ще бъде твърде тих.
- Ако не чувате звук от HDMI източник, задайте PCM изход за свързаното устройство.
- Ако проекторът е свързан с Mac през HDMI кабел, проверете дали Mac поддържа аудио през HDMI порта. Ако не, трябва да използвате и аудио кабел.

- Ако силата на звука за компютъра е на минимум, а за проектора е на максимум, може да се получи примесване на шум. Усилете звука на компютъра и намалете звука на проектора. (Когато използвате Epson iProjection (Windows/Mac) или USB Display.)

### ► Свързани теми

- "Свързване на проектора" [стр.24](#)
- "Настройки на функциите на проектора - меню "Настройки"" [стр.111](#)
- "Настройки за инсталиране на проектора - меню "Допълнит."" [стр.113](#)
- "Настройки за инсталиране на проектора - меню "ЕСО"" [стр.125](#)
- "Управление на звука с бутоните за сила на звука" [стр.57](#)

## Решения за случаи, когато имената на файловете с изображения не се показват нормално в PC Free

Ако имена на файлове са по-дълги от зоната за показване или включват символи, които не се поддържат, имената ще бъдат съкратени или променени в PC Free. Съкратете или променете името на файла.

Вижте решенията в тези раздели, ако имате проблеми при работа на проектора или дистанционното управление.

## ► Свързани теми

- "Решения при проблеми със захранването или изключването на проектора" [стр.159](#)
- "Решения при проблеми с дистанционното управление" [стр.159](#)
- "Решения при проблеми с паролата" [стр.160](#)

---

## Решения при проблеми със захранването или изключването на проектора

Ако проекторът не се включва при натискане на бутона за включване и изключване или ако се изключва неочаквано, опитайте следното:

- Уверете се, че захранващият кабел е здраво свързан към проектора и към работещ контакт.
- Ако бутонът за включване и изключване на дистанционното управление не включи проектора, проверете батериите и се уверете, че най-малко един от дистанционните приемници е достъпен в настройката **Дист. приемник** в меню **Настройки** на проектора.
- Бутоните на проектора може да са заключени от съображения за сигурност. Отключете бутоните в настройката **Закл. контр. панел** или използвайте дистанционното управление за включване на проектора.  
☛ **Настройки > Настр. заключване > Закл. контр. панел**
- Ако лампата на проектора се изключи неочаквано, възможно е да е активиран режим "Заспиване" след определен период на неактивност. Извършете произволно действие, за да събудите проектора. За изключване на режим "Заспиване", изберете **Изкл.** като настройката **Режим "Заспиване"** в менюто **ЕСО** на проектора.
- Ако лампата на проектора се изключи неочаквано, таймерът на A/V mute може да е разрешен. За да изключите таймер A/V Mute, изберете **Изкл.** като настройка **Таймер A/V Mute** в менюто **ЕСО** на проектора.

- Ако лампата се изключи, индикаторът за статус мига и индикаторът за температура свети, проекторът е прегрял и се е изключил.
- Охлаждащите вентилатори може да работят в режим на готовност в зависимост от настройките на проектора. Също когато проекторът се събуди от състояние на готовност, вентилаторите може да генерират неочакван шум. Това не е повреда.
- Захранващият кабел може да е повреден. Изключете захранващия кабел и се свържете с Epson.

## ► Свързани теми

- "Настройки за инсталиране на проектора - меню "ЕСО"" [стр.125](#)
- "Статус на индикаторите на проектора" [стр.149](#)
- "Настройки на функциите на проектора - меню "Настройки"" [стр.111](#)
- "Отключване на бутоните на проектора" [стр.79](#)

---

## Решения при проблеми с дистанционното управление

Ако проекторът не реагира на командите на дистанционното управление, опитайте следните решения:

- Проверете дали батериите на дистанционното управление са правилно поставени и не са изтощени. Ако е необходимо, сменете батериите.
- Уверете се, че използвате дистанционното управление в рамките на ъгъла на приемане и обхвата на проектора.
- Уверете се, че проекторът не загрява или не се изключва.
- Проверете дали бутон на дистанционното управление не е блокирал, а дистанционното активира режим "Заспиване". Освободете бутона, за да събудите дистанционното управление.
- Силната флуоресцентна светлина, пряката слънчева светлина или сигнали от инфрачервени устройства може да предизвикват смущения в дистанционните приемници на проектора. Намалете светлината

или преместете проектора далеч от слънчевата светлина и уредите, предизвикващи смущения.

- Уверете се, че поне един от дистанционните приемници е достъпен в настройката **Дист. приемник** в менюто **Настройки** на проектора.
- Ако настройката **Дист. приемник** е забранена, задръжте бутона [Menu] на дистанционното управление най-малко 15 секунди, за да върнете настройката към стойността по подразбиране.
- Ако сте задали ИД на проектора с цел управление на няколко проектора от дистанционното управление, трябва да проверите или промените зададеното ИД.
- Натиснете бутона 0 (нула) на дистанционното управление, докато натискате бутона [ID]. Когато изберете 0 на дистанционното управление, можете да управлявате всички проектори, независимо от настройките на ИД на проектор.
- Ако изгубите дистанционното управление, можете да поръчате друго от Epson.

## ► Свързани теми

- "Работа с дистанционното управление" [стр.33](#)
- "Настройки на функциите на проектора - меню "Настройки"" [стр.111](#)
- "Избор на проектора, който ще управлявате" [стр.73](#)
- "Поставяне на батерии в дистанционното управление" [стр.32](#)

- Ако изгубите дистанционното, не можете да въведете парола. Поръчайте ново от Epson.

## Внимание

Ако изпълните **Рестартиране на мрежови настройки**, в менюто **Мрежа** на проектора, всички пароли, зададени за менюто **Мрежа**, също се нулират и трябва да ги зададете наново. За да предотвратите нулирането на паролите от неупълномощени потребители, задайте **Мрежова защита** да бъде **Вкл.** в менюто **Защита с парола**.

## Решения при проблеми с паролата

Ако не можете да въведете паролата или не си я спомняте, опитайте следните решения:

- Ако сте въвели неправилна парола прекалено много пъти, ще видите съобщение за код за заявка. Запишете кода и се свържете с Epson. Осигурете кода и доказателство за собственост за помощ при отключване на проектора.

Вижте решенията в тези раздели, ако имате проблеми с използването на проектора в мрежа.

## » Свързани теми

- "Решения при неуспешно безжично удостоверяване" [стр.161](#)
- "Решения при липса на достъп до проектора през мрежата" [стр.161](#)
- "Решения при липса на и-мейли предупреждения в мрежата" [стр.161](#)
- "Решения, ако образът съдържа статични елементи при мрежово прожектиране" [стр.162](#)

## Решения при неуспешно безжично удостоверяване

Ако имате проблеми с удостоверяването, проверете настройките **Защита** в менюто **Мрежа** на проектора.

☛ **Мрежа > Мрежова конфигурация > Безжичен LAN**

## » Свързани теми

- "Меню "Мрежа" - меню "Безжична LAN"" [стр.118](#)

## Решения при липса на достъп до проектора през мрежата

Ако не можете да получите достъп до проектора през мрежа, уверете се, че използвате правилен ИД и парола.

- Използвайте следните потребителски ID. (Не можете да промените потребителските ID).
  - За достъп до опцията **Основно управление** влезте в **EPSONREMOTE**.
  - За достъп до други опции и запис на настройки, влезте в **EPSONWEB**.
- Като парола въведете паролата, зададена в менюто **Мрежа** на проектора. По подразбиране не е зададена парола.

- Уверете се, че имате достъп до мрежата, в която е включен проекторът.
- Ако Вашият уеб браузър е настроен да се свързва чрез прокси сървър, екранът **Epson Web Control** не може да се покаже. Конфигурирайте настройките за свързване без да използвате прокси сървър.
- Ако зададете **Режим готовност** да бъде **Комуник. вкл.** в менюто на проектора, уверете се, че мрежовото устройство е включено. След като включите мрежовото устройство, включете проектора.

☛ **ECO > Режим готовност > Режим готовност**



В потребителския ID и паролата се различават главни и малки букви.

## » Свързани теми

- "Меню "Мрежа" - меню "Основна"" [стр.117](#)

## Решения при липса на и-мейли предупреждения в мрежата

Ако не получавате и-мейл предупреждения за проблеми с проектор в мрежата, опитайте следните решения:

- Уверете се, че проекторът е включен и правилно свързан към мрежата. (Ако проекторът се изключи поради грешка, имейлът не може да бъде изпратен.)
- Уверете се, че сте конфигурирали настройките на проектора за имейл предупреждения в мрежово меню **Известие** на проектора или в мрежовия софтуер.
- Задайте **Режим готовност** да бъде **Комуник. вкл.**, така че мрежовият софтуер да може да следи проектора в режим на готовност.

☛ **ECO > Режим готовност > Режим готовност**

- Променете настройката **Порт** според Вашата мрежова среда.

☛ ECO > Режим готовност > Порт

## ► Свързани теми

- "Меню "Мрежа" - меню "Известия"" [стр.121](#)
- "Настройки за инсталиране на проектора - меню "ECO"" [стр.125](#)

---

## Решения, ако образът съдържа статични елементи при мрежово прожектиране

Ако прожектираното изображение има статичен шум по време на защита на мрежата, опитайте следните решения:

- Проверете дали няма препятствия между точката за достъп, компютъра, мобилното устройство и проектора, променете позицията им за по-добра комуникация.
- Уверете се, че точката за достъп, компютърът, мобилното устройство и проекторът не са много отдалечени. Приближете ги и опитайте да се свържете отново.
- Проверете за интерференция от друго оборудване като Bluetooth устройство или микровълнова фурна. Отдалечете източника на смущения или разширете честотната лента на безжичната връзка.
- Намалете броя на свързаните устройства, ако превключването се бави.

# Приложения

Вижте тези раздели за технически данни и важни съобщения за проектора.

## ► Свързани теми

- "Допълнителни принадлежности и запасни части" [стр.164](#)
- "Размер на екрана и разстояние на прожектиране" [стр.166](#)
- "Поддържани разрешителни способности на монитора" [стр.168](#)
- "Технически характеристики на проектора" [стр.169](#)
- "Външни размери" [стр.171](#)
- "Системни изисквания на USB Display" [стр.172](#)
- "Списък със символи за безопасност и инструкции" [стр.173](#)
- "Етикет с предупреждение" [стр.176](#)
- "Речник" [стр.177](#)
- "Бележки" [стр.179](#)

Предлагат се следните допълнителни принадлежности и запасни части. Вие можете да закупите тези продукти когато и както Ви е необходимо.

Следният списък с допълнителни принадлежности и консумативи е актуален към: февруари 2025.

Подробностите за аксесоарите подлежат на промяна без предупреждение и наличностите зависят от страната на закупуване.

## ► Свързани теми

- "Екрани" [стр.164](#)
- "Кабели" [стр.164](#)
- "Монтаж" [стр.164](#)
- "За безжична връзка" [стр.164](#)
- "Външни устройства" [стр.165](#)
- "Запасни части" [стр.165](#)

## Екрани

### 60-инчов портативен екран ELPSC27

### 80-инчов портативен екран ELPSC28

### 100-инчов портативен екран ELPSC29

Портативни навиващи се екрани. (съотношение на картината 4:3)

### 70-инчов портативен екран ELPSC23

### 80-инчов портативен екран, ELPSC24

### 90-инчов портативен екран ELPSC25

Портативни навиващи се екрани. (съотношение на картината 16:10)

### 64-инчов портативен екран ELPSC31

Портативни магнитни екрани. (съотношение на картината 4:3)

### 50-инчов портативен екран ELPSC32

Компактен екран, който се носи лесно. (съотношение на картината 4:3)

### 80-инчов екран Mobile X-Type ELPSC21

Портативни екрани X-типе. (съотношение на картината 16:9)

## Многоаспектен екран ELPSC26

Портативен многоаспектен екран

## Кабели

### Кабел за D порт ELPKC22 (мини D-Sub 15-щифтов/3 м за D порт)

Използвайте за свързване с D порт на източник на изображения.

## Монтаж

### Стойка за таван ELPMB23

Използвайте, когато монтирате проектора на таван.

### Комплект кабели за обезопасяване ELPWR01

Използвайте, когато свързвате проектора към инсталационната стойка, за да предотвратите падането му.

### Тръба за таван (450 mm) ELPFP13

### Тръба за таван (700 mm) ELPFP14

Използвайте, когато монтирате проектора на висок таван.



Изисква се специална експертиза за окачване на проектора на таван. Свържете се с Epson за помощ.

## За безжична връзка

### Модул за безжична LAN ELPAP11

Използва се за прожектиране на изображения от компютър през безжична връзка. (Честотен диапазон: 2,4 GHz/5 GHz)

---

## Външни устройства

### Камера за документи ELPDC30/ELPDC21/ELPDC13/ELPDC07

Използва се за прожектирането на изображения, като книги, документи от тип ОНР или слайдове.

### Външен високоговорител ELPSP02

Външен високоговорител, захранван от собствен източник.

### Мека чанта за пренасяне ELPKS70

Използвайте при носене на проектора на ръка.

---

## Запасни части

### Блок на лампата ELPLP97

Използва се за замяна на използвани лампи.

### Въздушен филтър ELPAF54

Използва се за замяна на използвани въздушни филтри.

Вижте в таблицата по-долу разстоянието между проектора и екрана в зависимост от размера на проектираната картина.

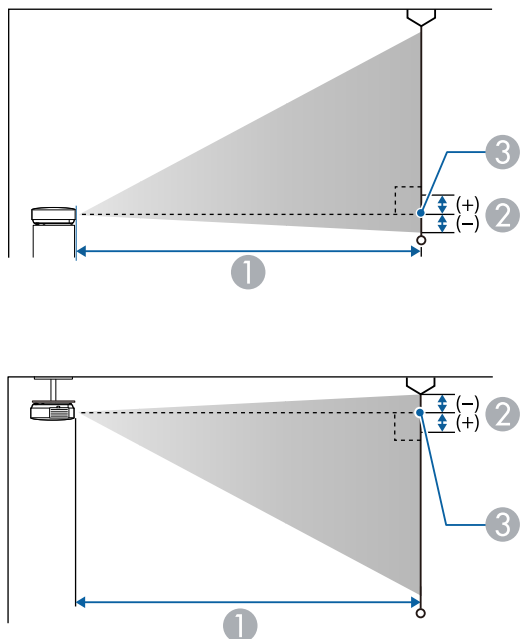

- ① Разстояние на прожектиране (см)
- ② Разстоянието от центъра на лещата до основата на екрана (или горната част на екрана при окачване от тавана) (см)
- ③ Център на лещата

Размер на екрана 16:10		①	②
		Минимум (Широк) до максимум (Теле)	
50"	108 × 67	64 - 87	8
60"	129 × 81	77 - 105	9
75"	162 × 101	97 - 132	12

Размер на екрана 16:10		①	②
		Минимум (Широк) до максимум (Теле)	
80"	172 × 108	104 - 141	13
100"	215 × 135	130 - 176	16
150"	323 × 202	196 - 266	24
200"	431 × 269	262 - 355	32
222"	478 × 299	291 - 394	35
250"	538 × 337	328	40
300"	646 × 404	394	47

Размер на екрана 4:3		①	②
		Минимум (Широк) до максимум (Теле)	
45"	91 × 69	65 - 89	8
60"	122 × 91	88 - 119	11
70"	142 × 107	103 - 139	13
80"	163 × 122	118 - 159	14
100"	203 × 152	148 - 200	18
150"	305 × 229	222 - 301	27
196"	398 × 299	291 - 394	35
200"	406 × 305	297	36
250"	508 × 381	372	45
264"	536 × 402	393	47

Размер на екрана 16:9		①	②
		Минимум (Широк) до максимум (Теле)	
49"	109 × 61	64 - 88	11
60"	133 × 75	79 - 108	14
70"	155 × 87	93 - 126	16
80"	177 × 100	107 - 145	19
100"	221 × 125	134 - 181	23
150"	332 × 187	202 - 273	35
200"	443 × 249	270 - 365	46
216"	478 × 269	291 - 394	50
250"	538 × 337	337	58
291"	644 × 362	393	67

Вижте *Спецификация на допълнителна A/V поддръжка* за подробна информация относно съвместими опреснителни честоти и резолюции за всеки съвместим видео формат на показване.

► **Свързани теми**

- "Сваляне на последната версия на документите" [стр.10](#)

Име на продукта	EB-W56S/EB-EA56S
Размери	309 (ш) × 90 (в) × 282 (д) мм (не включва повдигната част)
Размер на LCD панела	0,59"
Метод за работа на дисплея	3LCD
Брой пиксели	WXGA (1 280 (ш) × 800 (в) точки) × 3
Разделителна способност на екрана	1 024 000 пиксели (1 280 × 800)
Настройка на фокуса	Ръчна
Настройка на увеличението	От 1 до 1,35 (цифрово мащабиране)
Лампа	UHE лампа, 230 W модел №: ELPLP97
Живот на лампата	Режим с висока консумация на ел. енергия: до 6 500 часа Режим със средна ел. консумация: до 10 000 часа Режим с ECO консумация на ел. енергия: до 17 000 часа
Цикъл на поддръжка на въздушния филтър	10 000 часа
Макс. аудио мощност	16 W
Високоговорител	1
Захранване	100-240V AC±10% 50/60Hz 3,6 - 1,7 A
Консумация на енергия (диапазон от 100 до 120 V)	Работа: 349 W

Консумация на енергия (диапазон от 220 до 240 V)	Работа: 332 W
Консумация на ел. енергия в режим на готовност	Комуник. вкл.: 2,0 W Комуник. изкл.: 0,3 W
Надм. височина за работа	Надм. височина от 0 до 3048 m
Температура на работа *	Надморска височина от 0 до 2 286 m: от +5 до +40°C (без кондензация) Надморска височина от 2 287 до 3 048 m: от +5 до +35°C (влажност от 20 до 80%, без кондензация)
Температура на съхранение	От -10 до +60°C (влажност от 10 до 90%, без кондензация)
Маса	Прибл. 3,1 kg

\* Яркостта на лампата автоматично се намалява, ако температурата на околната среда стане твърде висока. (Приблизително 35°C при надморска височина от 0 до 2 286 m и приблизително 30°C при надморска височина от 2 287 до 3 048 m; тези данни може да варират според околната среда.) Етикетът с номиналните данни е поставен от долната страна на проектора.

## Ъгъл на накланяне

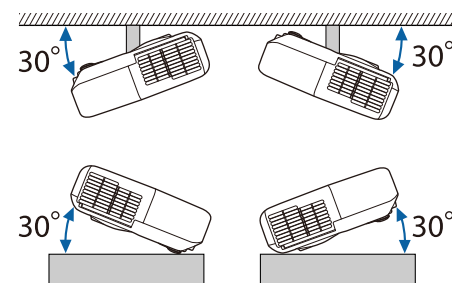

Работата на проектора при наклон повече от 30° може да причини повреда или злополука.

## ► Свързани теми

- "Характеристики на конектора" [стр.170](#)

## Характеристики на конектора

Computer1 порт	Mini D-Sub15-изводен (женски)
Computer2 порт	Mini D-Sub15-изводен (женски)
Monitor Out порт	Mini D-Sub15-изводен (женски)
Video порт	RCA-изводен жак
Audio 1 порт	Стерео жак с мини изводи
Audio 2 порт	Стерео жак с мини изводи
L-Audio-R портове	RCA-изводен жак × 2 (Л-Д)
Mic порт	Стерео жак с мини изводи
Audio Out порт	Стерео жак с мини изводи
HDMI1 порт	HDMI (звук се поддържа само от PCM)
HDMI2 порт	HDMI (звук се поддържа само от PCM)
USB-A порт	USB конектор (Тип А)
USB-B порт	USB конектор (Тип В)
LAN порт	RJ-45
RS-232C порт	Mini D-Sub 9-цифтов (мъжки)



- Портовете USB-A и USB-B поддържат USB 2.0. Не се гарантира, че USB портовете ще работят с всички устройства, поддържащи USB.
- USB-B портът не поддържа USB 1.1.

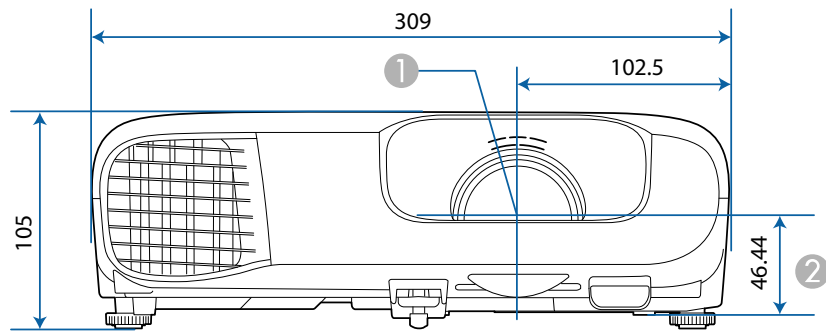

- ① Център на лещата
- ② Разстояние от центъра на лещата до точките за фиксиране на окачваща скоба

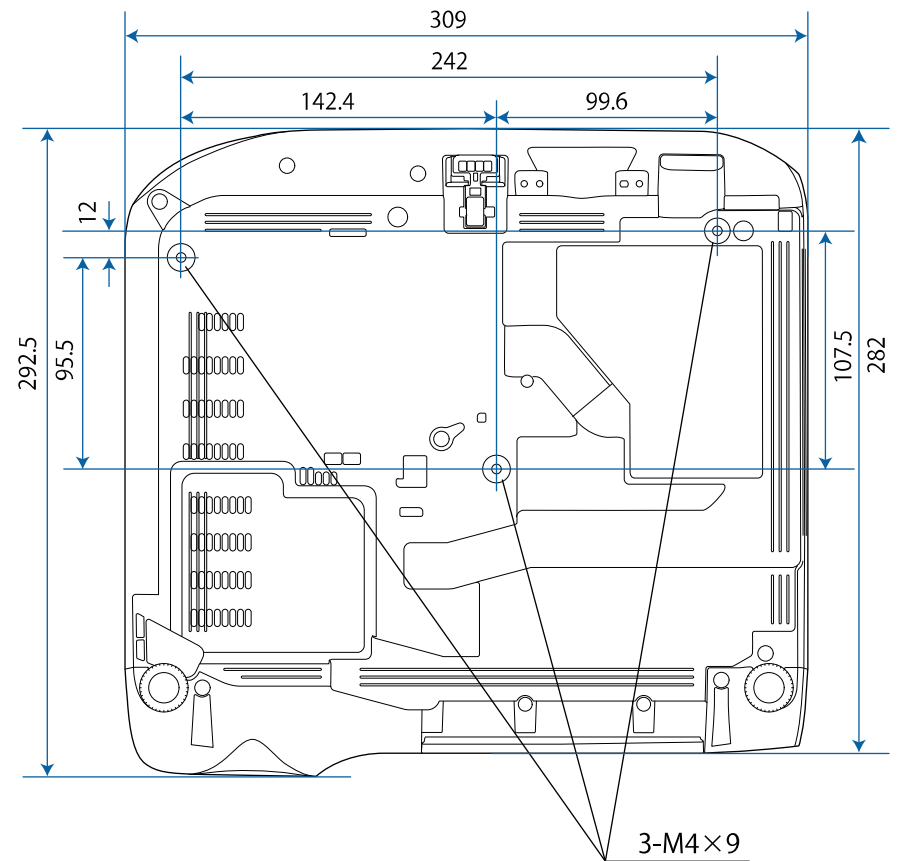





В тези илюстрации се използват mm.



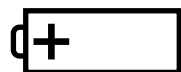
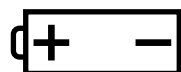

За да използвате софтуера Epson USB Display, компютърът трябва да изпълнява следните изисквания.

Изискване	Windows	Mac
Операционна система	Windows 10 <ul style="list-style-type: none"> <li>• Windows 10 Home (32- и 64-бита)</li> <li>• Windows 10 Pro (32- и 64-бита)</li> <li>• Windows 10 Enterprise (32- и 64-бита)</li> </ul>	macOS <ul style="list-style-type: none"> <li>• 10.15.x (64-бита)</li> <li>• 11.x (64-бита)</li> <li>• 12.x (64-бита)</li> <li>• 13.x (64-бита)</li> <li>• 14.x (64-бита)</li> </ul>
	Windows 11 <ul style="list-style-type: none"> <li>• Windows 11 Home</li> <li>• Windows 11 Pro</li> <li>• Windows 11 Enterprise</li> </ul>	
Процесор	Intel Core2Duo или по-бърз (Препоръчва се Intel Core i3 или по-бърз)	Intel Core2Duo или по-бърз (Препоръчва се Intel Core i5 или по-бърз)
Памет	2 GB или повече (препоръчва се 4 GB или повече)	
Пространство на твърдия диск	20 MB или повече	
Дисплей	Разделителна способност между 640 × 480 и 1 920 × 1 200 16-битов цвят или повече	

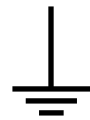
В таблицата по-долу са дадени значенията на символите върху устройството.

No.	Символ	Одобрени стандарти	Описание
1		IEC60417 No. 5007	"ON" (захранване) За индикация на свързване към електрическата мрежа.
2		IEC60417 No. 5008	"OFF" (захранване) За индикация на изключване от електрическата мрежа.
3		IEC60417 No. 5009	Режим на готовност Означение на превключвателя или позицията му - коя част на устройството е включена с цел превключване в режим готовност.
4		ISO7000 No. 0434B, IEC3864-B3.1	Внимание Изисква повишено внимание при работа с продукта.
5		IEC60417 No. 5041	Внимание, гореща повърхност Показва, че маркираният елемент може да е горещ и не трябва да се докосва без предпазни мерки.
6		IEC60417 No. 6042 ISO3864-B3.6	Внимание, риск от токов удар Означение на оборудване, при което има риск от токов удар.
7		IEC60417 No. 5957	За работа само на закрито Означение на оборудване, предназначено главно за работа на закрито.

No.	Символ	Одобрени стандарти	Описание
8		IEC60417 No. 5926	Полярност на захранващ конектор прав ток Означение на положителен и отрицателен извод (полюс) на блок от оборудването, към което се подава правотоково захранване.
9		—	Същото като No. 8.
10		IEC60417 No. 5001B	Батерия, обща информация На уреди, захранвани с батерия. Означение на уреда, например капак на гнездото за батерии или буксите на конектора.
11		IEC60417 No. 5002	Позиция на клетката Означение на гнездото за батерии и посочване положението на клетките вътре в гнездото.
12		—	Същото като No. 11.
13		IEC60417 No. 5019	Защитно заземяване Означение на клемата, предназначена за свързване към външен проводник за защита от токов удар при неизправност, или на клемата на защитния заземяващ електрод.
14		IEC60417 No. 5017	Заземяване Определяне на клемата за земя (маса) в случаи, когато не се изисква явно означаване на символ No. 13.

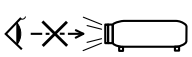
№.	Символ	Одобрени стандарти	Описание
15		IEC60417 No. 5032	Променлив ток Обозначение на заводската табелка, че уредът работи само с променлив ток; означение на съответните клеми.
16		IEC60417 No. 5031	Прав ток Индикация на заводската табелка, че уредът работи само с прав ток; означение на съответните клеми.
17		IEC60417 No. 5172	Оборудване от клас II Означаване на оборудване, удовлетворяващо изискванията за безопасност за клас II съгласно IEC 61140.
18		ISO 3864	Обща забрана Определяне на действия и операции, които са забранени.
19		ISO 3864	Забрана за докосване Посочване на нараняване, причинено от докосване на определени части на уреда.
20		—	Не гледайте в оптичната леща при включен проектор.
21		—	Посочване с маркираната позиция да не се слага нищо върху проектора.
22		ISO3864 IEC60825-1	Внимание, лазерно излъчване Обозначава наличност на блок с лазерно излъчване в уреда.

№.	Символ	Одобрени стандарти	Описание
23		ISO 3864	Забрана за разглобяване Обозначава риск от наранявания, например токов удар при разглобяване на уреда.
24		IEC60417 No. 5266	В режим на готовност, частична готовност За да покаже, че част от оборудването е в режим на готовност.
25		ISO3864 IEC60417 No. 5057	Внимание, движещи се части За да покаже, че трябва да се пазите от движещи се части според стандартите за защита.
26		IEC60417 No. 6056	Внимание (движещи се вентилаторни перки) Като мярка за безопасност, стойте далеч от движещите се перки на вентилатора.
27		IEC60417 No. 6043	Внимание (остри ъгли) За обозначаване на остри ъгли, които не трябва да се докосват.
28		—	За обозначаване, че взирането в лещата по време на прожектиране, е забранено.
29		ISO7010 No. W027 ISO 3864	Предупреждение, оптично лъчение (като UV, видимо лъчение, IR) Грижете се да избягвате нараняване на очите и кожата, когато сте в близост до оптично лъчение.

No.	Символ	Одобрени стандарти	Описание
30		IEC60417 No. 5109	Да не се използва в жилищни зони. За идентифициране на електрическо оборудване, което не е подходящо за жилищна зона.

Етикетът с предупреждение е прикрепен към проектора.

Както при всеки друг ярък източник, не се взирайте в лча, RG2 IEC/EN 62471-5:2015.

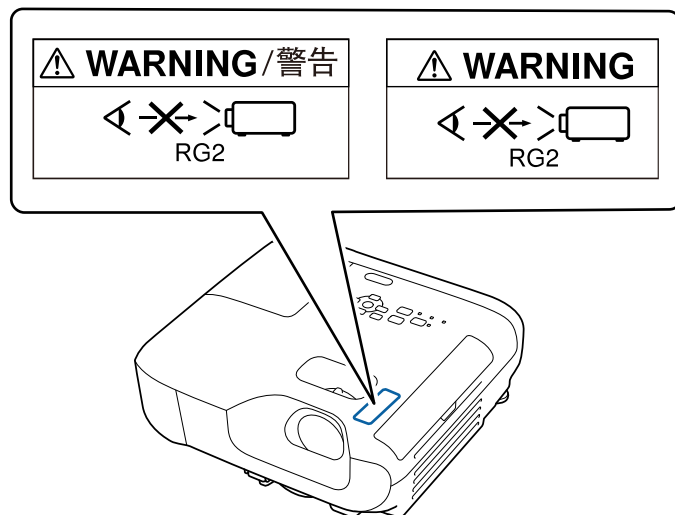

## Предупреждение

- Когато включвате проектора от разстояние с помощта на дистанционното управление, уверете се, че никой не гледа в лещата.
- Не позволявайте на малки деца да управляват проектора. Децата трябва да са придружени от възрастен.
- Не гледате в лещата по време на прожектиране. Също така не гледайте в лещата с оптични устройства, като лупа или телескоп. Това може да доведе до увреждане на зрението.

Този раздел накратко пояснява трудните термини, които не са обяснени другаде в текста на това ръководство. За подробности, вижте в другите продавани публикации.

AMX Device Discovery	AMX Device Discovery е технология, разработена от AMX за улесняване на AMX командни системи и по-лесна работа с желаното оборудване. Epson е внедрил тази технология за протокол и е предоставил възможност за настройка за активиране на протоколната функция (Вкл.). Вижте уеб сайта на AMX за повече подробности. URL <a href="http://www.amx.com/">http://www.amx.com/</a>
Съотношение на картината	Съотношението между дължината на образа и неговата височина. Екрани със съотношение хоризонтално:вертикално 16:9, като HDTV екрани, са познати като широки екрани. SDTV и повечето компютърни екрани има съотношение 4:3.
Композитно видео	Метод, който комбинира видео сигнала в компонент "осветеност" и компонент "цвят" за предаване по сигнални кабели.
Контраст	Относителната яркост на светлите и тъмните части от образа може да се увеличи или намали, за да изгъкват по-ясно текстът и графиките, или за да изглеждат по-меки. Регулирането на това свойство на образа се нарича регулиране на контраста.
DHCP	Съкращение от Dynamic Host Configuration Protocol, този протокол автоматично задава IP адрес на оборудването, свързано в мрежа.
Full HD	Стандартен размер на екран с резолюция 1 280 (хоризонтално) x 1 080 (вертикално) точки.
Адрес на гейтуей	Гейтуейт (шлюзът) представлява сървър (маршрутизатор) за комуникация през мрежа (подмрежа), разделена в съответствие с подмрежовата маска.

HDCP	HDCP е съкращение от High-bandwidth Digital Content Protection. Тази технология се използва за предотвратяване на нелегалното копиране и за защита на авторските права, като криптира цифровите сигнали, изпращани през DVI и HDMI портове. Тъй като HDMI портът на проектора поддържа HDCP, той може да прожектира цифрови изображения, защитени с технологията HDCP. Възможно е проекторът да не прожектира изображения, защитени с актуализирани или редактирани версии на криптирането HDCP.
HDMI™	Съкращение за High Definition Multimedia Interface. HDMI™ е стандарт, предназначен за цифрови електронни уреди за бита и компютри. Това е стандартът, по който HD изображения и многоканален звуков сигнал се предават цифрово. Като не компресира цифровия сигнал, изображението може да се прехвърля при най-високото възможно качество. Също се предоставя функция за шифроване за цифровия сигнал.
HDTV	Съкращение от High-Definition Television, означаващо системи с висока разрешителна способност и отговарящи на следните условия. <ul style="list-style-type: none"> <li>• Вертикална разрешителна способност от 720p, 1080i или повече (p = прогресивен, i = презредов)</li> <li>• Екран със съотношение на картината 16:9</li> </ul>
Презредов	Предава информация, необходима за създаване на един екран чрез изпращане на всеки ред, започвайки от горната част на изображението и надолу. Много вероятно е изображенията да мигат, тъй като един кадър показва всеки следващ ред.
IP адрес	Номер за идентифициране на компютър, свързан в мрежа.

Прогресивен	Прожектира информация за създаване на един екран едновременно, показвайки изображение за един кадър. Дори и ако броят на сканираните редове е един и същ, количеството мигания на изображенията се намалява, тъй като обемът на информацията се удвоява в сравнение с презредовата система.
Опресн. честота	Светоизлъчващият елемент на дисплея поддържа еднаква осветеност и цвят за много кратко време. Поради това образът трябва да се сканира много пъти всяка секунда, за да се опреснява светоизлъчващият елемент. Броят опресняващи операции в секунда се нарича честота на опресняване (Refresh rate) и се изразява в херц (Hz).
SDTV	Съкращение от Standard Definition Television, означаващо системи за стандартна телевизия, които не отговарят на стандартите на HDTV телевизия с висока разрешителна способност.
SNMP	Съкращение от Simple Network Management Protocol, представляващ протокол за следене и управление на устройства като маршрутизатори (рутери) и компютри, свързани в TCP/IP мрежа.
sRGB	Международен стандарт за цветови интервали, формулиран така, че с цветовете, възпроизведени от видео оборудването, лесно да може да се борави от компютърни операционни системи (OS) и Интернет. Ако свързаният източник има режим sRGB, задайте sRGB и в проектора, и в свързания източник на сигнал.
SSID	SSID представлява идентификационни данни за свързване с друго устройство по безжична LAN мрежа. Безжичната комуникация е възможна между устройства с един и същ SSID.
Подмреж. маска	Това е цифрова стойност, която определя броя на битовете, използвани за мрежовия адрес в разделена мрежа (подмрежа) от IP адреса.
SVGA	Стандартен размер на екран с резолюция 800 (хоризонтално) x 600 (вертикално) точки.

SXGA	Стандартен размер на екран с резолюция 1 280 (хоризонтално) x 1 024 (вертикално) точки.
Синхр.	Сигналите, извеждани от компютри, имат специфична честота. Ако честотата на проектора не съвпада с тази честота, полученият образ не е с много добро качество. Процесът на напасване на фазите на сигналите (относителната позиция на върховете и падовете в сигнала) се нарича синхронизация. Ако сигналите не са синхронизирани, ще има мигане, размазване и хоризонтална интерференция.
Проследяване	Сигналите, извеждани от компютри, имат специфична честота. Ако честотата на проектора не съвпада с тази честота, полученият образ не е с много добро качество. Процесът по напасване на честотата на тези сигнали (броят гребени в сигнала) се нарича "Проследяване". Ако проследяването не бъде извършено правилно, в сигнала се появяват широки вертикални черти.
Трап IP адрес	Това е IP адрес за целевия компютър, използван за известяване за грешка в SNMP.
VGA	Стандартен размер на екран с резолюция 640 (хоризонтално) x 480 (вертикално) точки.
XGA	Стандартен размер на екран с резолюция 1 024 (хоризонтално) x 768 (вертикално) точки.
WXGA	Стандартен размер на екран с резолюция 1 280 (хоризонтално) x 800 (вертикално) точки.
WUXGA	Стандартен размер на екран с резолюция 1 920 (хоризонтално) x 1 200 (вертикално) точки.

Проверете тези раздели за важни съобщения за проектора.

► **Свързани теми**

- "Indication of the manufacturer and the importer in accordance with requirements of EU directive" [стр.179](#)
- "Ограничение за употреба" [стр.179](#)
- "Операционни системи" [стр.179](#)
- "Търговски марки" [стр.180](#)
- "Авторски права" [стр.180](#)
- "Авторско право" [стр.180](#)

## Indication of the manufacturer and the importer in accordance with requirements of EU directive

Manufacturer: SEIKO EPSON CORPORATION

Address: 3-5, Owa 3-chome, Suwa-shi, Nagano-ken 392-8502 Japan

<http://www.epson.com/>

Importer: EPSON EUROPE B.V.

EU Address: Atlas Arena, Asia Building, Hoogoorddreef 5,1101 BA Amsterdam  
Zuidoost The Netherlands

UK Address: Floor 3&4, The Clarendon Works, 37-39 Clarendon Road, Watford  
WD17 1JA, U.K.

<http://www.epson.eu/>

Supplier in Middle East, Turkey, Africa, and Central & West Asia: Epson Middle East  
FZCO

Address: 6WA-401 6W bldg., Dubai Airport Freezone, Dubai, United Arab Emirates

[www.epson.com/eme](http://www.epson.com/eme)

## Ограничение за употреба

Когато този продукт се използва за приложения, изискващи по-голяма надеждност/безопасност, например устройства за транспортиране, свързани с авиация, железопътен, морски, автомобилен и др. транспорт; устройства за предотвратяване на бедствия; различни устройства за безопасност и др.; или функционални/прецизни устройства и др., трябва да използвате този продукт само след като е предвидено добавянето на уреди за обезопасяване на неизправности и излишъци в дизайна, за да се гарантира сигурност и обща надеждност на системата. Този продукт не е предназначен за използване в приложения, изискващи изключително висока надеждност и безопасност, като космическо оборудване, базово комуникационно оборудване, уреди за управление на ядрени централи или медицинско оборудване за директно медицинско лечение и др., затова трябва да прецените пригодността на този продукт след задълбочена оценка.

## Операционни системи

- Операционна система Microsoft® Windows® 10
- Операционна система Microsoft® Windows® 11

В това ръководство операционните системи по-горе са означени "Windows 10" и "Windows 11". Освен това общият термин "Windows" се използва за означаване на всички.

- macOS 10.15.x
- macOS 11.x
- macOS 12.x
- macOS 13.x
- macOS 14.x

В това ръководство операционните системи по-горе са означени "macOS 10.15.x", "macOS 11.x", "macOS 12.x", "macOS 13.x" и "macOS 14.x". Освен това за означаване на всички тях се използва общият термин "Mac".

## Търговски марки

ELPLP и нейното лого са регистрирани търговски марки или търговски марки на Seiko Epson Corporation.

Mac и macOS са търговски марки на услуга на Apple Inc., регистрирани в САЩ и други страни.

Microsoft, Windows и логото на Windows са търговски марки или регистрирани търговски марки на Microsoft Corporation в САЩ и/или други държави.

Wi-Fi®, WPA2™, and WPA3™ са търговски марки на Wi-Fi Alliance®.

App Store е марка на услуга на Apple Inc., регистрирана в САЩ и други страни.

Chrome, Chromebook и Google Play са търговски марки на Google LLC.

Термините HDMI, HDMI High-Definition Multimedia Interface, HDMI Trade Dress и логата HDMI са търговски марки или регистрирани търговски марки на HDMI Licensing Administrator, Inc. 

"QR Code" (QR код) е регистрирана търговска марка на DENSO WAVE INCORPORATED.

Търговската марка PLink е търговска марка, за която е подадено заявление за регистрация или е вече регистрирана в Япония, САЩ и други държави и зони.

Intel® е регистрирана търговска марка на Intel Corporation в САЩ и/или други страни.

Другите имена на продукти, използвани в настоящата документация, са използвани само за идентификация и могат да бъдат търговски марки на съответните си притежатели. Epson не претендира за никакви права върху тези марки.

## Авторски права

Всички права запазени. Някоя част от тази публикация не може да се възпроизвежда, съхранява в информационна система за извличане на данни или предава в каквато и да било форма и на каквито и да било носители – електронни, механични, фотокопирни, записващи или по друг начин – без предварителното писмено разрешение от Seiko Epson Corporation. Не поемаме никаква патентна отговорност по отношение на използването на информацията, съдържаща се в настоящото издание. Също така не поемаме и никаква отговорност за щети, възникнали в резултат на употребата на информацията, съдържаща се в настоящото издание.

Нито Seiko Epson Corporation, нито нейните филиали носят отговорност пред купувача на този продукт или трета страна за щети, загуби, разходи или разноси, понесени от купувача или трета страна в резултат на: инцидент, неправилна употреба или злоупотреба с този продукт или неразрешени модификации, поправки или изменения на продукта или (с изключение на САЩ) неспазване на указанията на Seiko Epson Corporation за работа и обслужване.

Seiko Epson Corporation не носи никаква отговорност за щети и проблеми, породени от използване на опции и консумативи, различни от посочените като оригинални продукти на Epson или на одобрени от Epson продукти на Seiko Epson Corporation.

Съдържанието на това ръководство може да бъде обект на промяна или актуализация без предизвестие.

Илюстрациите в това ръководство могат да се различават от реалния проектор.

## Авторско право

Тази информация подлежи на промяна без предизвестие.

© 2025 Seiko Epson Corporation

2025.6 414570103BG